

ARCHIVES

départementales et métropolitaines

Photographies de la famille Déquatre

48Fi 1-48Fi61

[1900-1970]

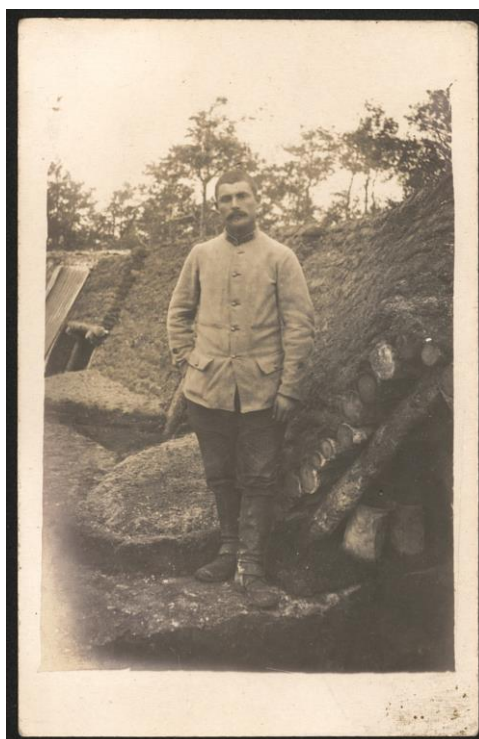

48Fi57

Agnès de Zolt

Introduction

Zone d'identification

Cote :

48Fi 1-48Fi61

Date :

Autour de la période 1900-1970

Description physique :

Importance matérielle : 213 pièces

Caractéristique physique : Tirages papier noir et blanc

Auteur :

Agnès de Zolt

Biographie ou Histoire

Le fonds illustre des pans de la vie de Marcel Déquate, son épouse Marie Gabrielle Bouveyron, leurs deux enfants et des membres de leurs familles respectives.

Marcel Déquate est né le 27 août 1905 à Péron (Ain) et est décédé le 1er mai 1965 à Lyon. Il effectue ses études à l'école normale de garçons de Lyon dans les années 1930, puis réalise sa carrière de professeur agrégé dans plusieurs établissements lyonnais, notamment au lycée du Parc.

Marcel Déquate rencontre Marie Gabrielle Bouveyron, née le 8 août 1903 à Marignieu (Ain), qu'il épouse le 22 avril 1930, également à Marignieu. Ils ont deux fils, Pierre Antoine, né le 23 août 1935 et Bernard François, né le 17 juillet 1939, tous les deux à Francheville (Rhône).

La famille Déquate a changé plusieurs fois de domicile, puis s'est fixée à Francheville, tout d'abord dans le lieu-dit « Le Chater », où elle achète une première maison en 1939, puis 10 rue des Ecoles, avec un second achat en 1954. C'est dans cette même maison inhabitée et promise à la démolition, que les documents ont été retrouvés et sauvés de la destruction.

Grâce aux trop rares indications sur le dos de certaines photos ou la teneur des cartes postales, mais surtout aux sources dans les archives, il a été possible retracer une partie du parcours de ce couple, tant personnel que professionnel.

Ces sources croisées ont également permis d'identifier de façon quasi certaine le frère de Marcel, Louis Marin Déquate, né le 13 mars 1892 à Lugrin (Haute-Savoie), soldat de la classe 1912, envoyé au front, puis employé des PLM, comme le fut son père, Anthelme Déquate ; ainsi que François Marie / Marin Raffin, né le 28 novembre 1879 à Marignieu, frère d'Antoinette Raffin épouse Bouveyron et donc oncle maternel de Marie Gabrielle. Lui aussi est envoyé au front durant la 1ère guerre mondiale, en qualité d'infirmier militaire.

A priori, il n'y a plus de membres de la famille Déquate résidant dans le Rhône.

Histoire de la conservation

Le donateur n'ayant pas de lien avec les documents, nous ne disposons d'aucun élément sur leurs conditions de conservation.

Modalités d'entrée

Ce fonds a été donné le 3 avril 2018 par Pierre Veyrat, fonctionnaire territorial à la métropole de Lyon.

Zone du contenu et de la structure

Présentation du contenu

Ensemble constitué majoritairement de tirages photographiques et de quelques cartes postales, tous en noir et blanc, retraçant et illustrant la vie de famille et professionnelle de Marcel Déquate et de son épouse, Marie Gabrielle Bouveyron.

Évaluation, tris, et éliminations, sort final

Aucun document figuré n'a été éliminé. Seules 4 reproductions de tableaux à caractère religieux (Nativité, la couronne d'épines, l'adoration des bergers,...) et 3 coupures de presse (sur Raoul Follereau et des noces d'Or à Marignieu) n'ont pas été intégrées au classement, mais conservées dans le dossier du fonds.

Accroissements

Compte tenu des circonstances dans lesquelles a été remis le fonds, il est probable qu'il ne connaisse aucun accroissement.

Mode de classement

Les archives figurées, comme les archives privées, ne bénéficient pas de plan de classement préétabli. L'organisation des documents est ainsi laissée à l'appréciation de l'archiviste.

Initialement, les documents étaient en complet vrac. Une fois les personnes identifiées et les liens entre elles établis, le choix a été fait de commencer par les deux principaux personnages, Marcel Déquate et Marie Gabrielle Bouveyron, puis de décliner les membres de leur famille, des plus proches, leurs deux enfants, aux plus éloignés ou vaguement identifiés. Une partie est ensuite consacrée aux lieux de vie de la famille, sous la forme de photographies et surtout de cartes postales.

Le fonds s'achève par une partie sur la guerre de 14-18, et plus particulièrement deux soldats, Louis Marin Déquate, frère de Marcel, et François Marie Raffin, oncle maternel de Marie Gabrielle.

Zone des conditions d'accès et d'utilisation

Conditions d'accès

Le donateur n'ayant aucun lien direct avec les personnes concernées par le fonds, il n'a été précisé aucune indication particulière pour sa communication. L'accès aux photographies sera examiné au cas par cas, dans le respect de la vie privée des personnes illustrées, et sous réserve par ailleurs de l'état matériel des documents. Les cartes postales et les photographies sur la période de la guerre de 1914-1918 ont été numérisées et seules ces copies numériques sont mises à la libre disposition des chercheurs.

Conditions d'utilisation

Le donateur n'ayant aucun lien direct avec les personnes concernées par le fonds, il n'a été précisé aucune indication particulière pour sa reproduction. Les demandes de reproduction de ces documents seront examinées au cas par cas, dans le respect de la vie privée des personnes illustrées, sous réserve de la mention des Archives départementales du Rhône et des références correspondantes.

Zone des sources complémentaires

Documents en relation

Archives départementales du Rhône

- 3589W38 Dossier de carrière de Marcel Déquatre
- 1T5149 Dossier de carrière de Marie Gabrielle Bouveyron
- 6M688 Recensement de population 1931 commune de Francheville (foyer Déquatre page 21)
- 6M736 Recensement de population 1936 commune de Francheville (foyer Déquatre page 44)
- 4E13921 Acte de naissance ce Pierre Antoine Déquatre à Francheville (23 août 1935)
- Conservation des Hypothèques de Lyon
- 4Q6/45 Table alphabétique volume 31 DEM-DEZ (renvoi au répertoire des formalités volume 163 - case n° 370)
- 4Q6/296 Répertoire des formalités volume 163 : acquisition d'un immeuble à Francheville, lieu-dit Chater, le 20 mars 1939 (renvoi au registre des transcriptions hypothécaires volume n° 1252 article n° 17) et d'un immeuble rue des Écoles à Francheville, le 14 mai 1954 (renvoi au registre des transcriptions hypothécaires volume 1950 article n° 12)
- 3Q32/2414 Table alphabétique de déclaration de succession concernant Marcel Déquatre (mai 1965 page 329)

Archives départementales de l'Ain

- EC 57073 Acte de naissance de Marie Gabrielle Bouveyron à Marignieu (8 août 1903)
- EC 201411 Acte de naissance de Marcel Déquatre à Péron (27 août 1905)
- EC 201568 Acte de mariage Déquatre-Bouveyron à Marignieu (22 avril 1930)
- 1R98 Registre de recrutement militaire de François Marin Raffin (classe 1899 matricule 198)
- 1R155 Registre de recrutement militaire de Louis Marin Déquatre (classe 1912 matricule 1195)
- 1R209 Registre de recrutement militaire de Marcel Déquatre (classe 1925 matricule)
- L1689 Recensement de population 1911 commune de Collonges (foyer Déquatre page 16)
- L626 Recensement de population 1926 commune de Birieux (foyer Bouveyron page 2)

Sommaire

48Fi1-48Fi8	Marcel Marc Armand Déquate.	[1925]-1960
48Fi9-48Fi15	Marie Gabrielle Bouveyron.	s.d. , 1922-[années 1950]
48Fi16	Fiançailles (5 mars 1930).	1930
48Fi17-48Fi18	Mariage.	1930
48Fi19-48Fi27	Enfants Déquate.	1936-1949, s.d.
48Fi28-48Fi61	Familles Déquate - Bouveyron.	[début XXe siècle-années 1970]

Répertoire

48Fi1-48Fi8 Marcel Marc Armand Déquate.

[1925]-1960

48Fi1 Portraits.

s.d.

Description physique :

Importance matérielle : 4

D'environ 20 ans à 60 ans.

48Fi2 Études à l'école Normale de garçons de Lyon.

[années 1930]

Description physique :

Importance matérielle : 4

Portraits de groupes.

48Fi3 Service militaire.

[1925]

Description physique :

Importance matérielle : 11

Portraits individuels, de groupes et d'avions lors de son service militaire.

48Fi4-48Fi8 Carrière de professeur.

1936-1960

48Fi4 Lycée La Martinière à Lyon 1er.

1936

Description physique :

Importance matérielle : 1

Photos des enseignants (juillet 1936).

48Fi5 Lycée Jean Moulin à Lyon 5e.

1941

Description physique :

Importance matérielle : 2

Photos avec les élèves.

48Fi6-48Fi7 Lycée Jean Perrin à Lyon 9e.

1944

Photos prises devant l'un des escaliers extérieurs menant aux bâtiments C et D.

48Fi6 Photos des enseignants.

1944

Description physique :

Importance matérielle : 1

48Fi7 Photos avec les étudiants.

1944

Description physique :

Importance matérielle : 1

[Promotions de l'École Normale de garçons, délocalisée dans ce lycée].

48Fi8 Lycée du Parc à Lyon 6e.

1940-1960

Description physique :

Importance matérielle : 6

Photos des enseignants (1940, 1945-1946, 1957-1960). Photo de la classe du professeur Lespinard (1952-1953).

48Fi9-48Fi15 Marie Gabrielle Bouveyron.

s.d. , 1922-[années 1950]

48Fi9 [Gabrielle enfant].

s.d.

Description physique :

Importance matérielle : 1

Photo de classe. Les fillettes ont environ 12-13 ans.

48Fi10 Portraits.

s.d.

Description physique :

Importance matérielle : 19 Doubles

Portrait studio, photos d'identité et en pied (d'environ 20 ans à 70 ans).

48Fi11-48Fi13 Études à l'école normale de jeunes filles de Bourg-en-Bresse (promotion 1921-1924).

1922-1924

48Fi11 Photos de groupes et lisant.

1923, s.d.

Description physique :

Importance matérielle : 4

À noter : une liste des étudiantes de la promotion 1921-1924, dont la maxime est « Gaité et courage ».

48Fi12 Spectacles en costumes.

1922-1924

Description physique :

Importance matérielle : 6

48Fi13 Sortie scolaire.

1922

Description physique :

Importance matérielle : 4

Rives de l'Ain, pont de Cize-Bolozon et route de Corveissiat aux grottes (11 juin 1922).

48Fi14-48Fi15 Carrière d'enseignante.

1926-[années 1950]

48Fi14 Photo de ses élèves à Birieux.

1926

Description physique :
Importance matérielle : 1

48Fi15 Photos de sa classe à [Francheville-le-bas].

[années 1945-1950]

Description physique :
Importance matérielle : 7

48Fi16 Fiançailles (5 mars 1930).

1930

Description physique :
Importance matérielle : 5. Doubles.

Photos prises à Musin, hameau de la commune de Magnieu.

48Fi17-48Fi18 Mariage.

1930

48Fi17 Portrait studio.

1930

Description physique :
Importance matérielle : 1

48Fi18 Photos de groupe.

1930

Description physique :
Importance matérielle : 3. Exemplaires identiques.

48Fi19-48Fi27 Enfants Déquatre.

1936-1949, s.d.

Pierre Antoine (né le 23 août 1935) et Bernard François (né le 17 juillet 1939).

48Fi19 [Pierre Antoine Déquatre].

1947

Description physique :
Importance matérielle : 2

Communion (1er juin 1947) : photo de groupe, certificat de confirmation et de communion solennelle.

48Fi20-48Fi24 [Bernard François Déquatre].

s.d.

48Fi20 Assis sur un coussin en extérieur.

[1940-1941]

48Fi21 Portrait assis devant un livre ouvert.

1949

Description physique :

Importance matérielle : 1

Studio Jean Chauvot, Lyon 5e.

48Fi22 École primaire Francheville 1948-1949.

1948-1949

Description physique :

Importance matérielle : 1

48Fi23 Portrait en communiant.

1947

Description physique :

Importance matérielle : 2

48Fi24 Photos d'identité.

s.d.

Description physique :

Importance matérielle : 8. Nombreux doubles.

De 7/8 ans à 18/20 ans.

48Fi25-48Fi27 Fratrie.

1937-1943

48Fi25 Portrait studio.

[années 1941-1943]

Description physique :

Importance matérielle : 2

48Fi26 Portraits en extérieur.

[1936-1941]

Description physique :

Importance matérielle : 4

48Fi27 Avec leur mère, Gabrielle.

1937-1939 , [années 1940]

Description physique :

Importance matérielle : 9

Janvier et juillet 1937, septembre 1939, juin 1941 et sans date. L'une des photos est celle du baptême de Pierre, le 18 octobre 1936, dans les bras de l'une de ses grands-mères, ou arrière-grand-mère.

48Fi28-48Fi61 Familles Déquate - Bouveyron.

[début XXe siècle-années 1970]

48Fi28-48Fi30 Mariages.

1922-1970, s.d.

48Fi28 Non identifiés, non localisés et non datés.

s.d.

Description physique :

Importance matérielle : 5

Début du XXe siècle à la fin des années 1960.

48Fi29 Non identifiés et non localisés.

1922-1932 , [années 1960]

Description physique :

Importance matérielle : 6

Présence de Marcel Déquate et Gabrielle Bouveyron parmi les invités.

48Fi30 Jacqueline et Michel (30 mars 1970).

1970

Description physique :

Importance matérielle : 1

48Fi31 [Fiançailles].

s.d.

Description physique :

Importance matérielle : 2

Portrait studio et photo de groupe.

48Fi32-48Fi38 Membres de la famille.

[début XXe siècle-années 1970]

48Fi32 Femmes.

[années 1910-1930]

Description physique :

Importance matérielle : 6

48Fi33 Hommes.

[années 1930-1960]

Description physique :

Importance matérielle : 3

Parmi ces hommes, il y a probablement les deux grands-pères, Anthelme Déquate et François Bouveyron.

48Fi34 Enfants.

[début XXe siècle-années 1970]

Description physique :

Importance matérielle : 29

Photos d'identité, portraits studio, communion et scènes de la vie quotidienne.

48Fi35 Couples.

[années 1925-1930]

Description physique :

Importance matérielle : 8. Quelques doubles.

Sur la plupart, on reconnaît Marcel Déquatre et Gabrielle Bouveyron.

48Fi36 Enfants avec parents.

1930, 1936-1937, 1960, s.d.

Description physique :

Importance matérielle : 15

48Fi37 Scènes de famille en extérieur.

1937, 1958, s.d.

Description physique :

Importance matérielle : 15

Plusieurs photos prises à Marignieu (août-septembre 1930) et une de la famille réunie sur les marches de la cathédrale Notre-Dame de l'Assomption au Puy-en-Velay (1958).

48Fi38 Louis Marin Déquatre devant une locomotive en gare de Chazey-Bons (Ain).

1928

Description physique :

Importance matérielle : 1

Le frère aîné de Marcel est en tenue d'employé du PLM et en compagnie de 4 cheminots.

48Fi39-48Fi49 Lieux de vie de la famille.

s.d.

48Fi39-48Fi40 Photographies.

s.d.

Marignieu.

48Fi39 Vue générale de la commune.

s.d.

Description physique :

Importance matérielle : 1

Photo probablement prise de la maison familiale des Bouveyron.

48Fi40 [Maison Bouveyron].

s.d.

Description physique :

Importance matérielle : 5

Vues extérieures et une de l'intérieur avec la table de cuisine.

48Fi41-48Fi48 Cartes postales.

s.d.

48Fi41-48Fi43 Rhône.

s.d.

48Fi41 Monsols.

s.d.

Description physique :
Importance matérielle : 1
Documents numérisés : 1 document :
1 image

Groupe scolaire.

48Fi42-48Fi43 Saint-Laurent-d'Agnny.

s.d.

48Fi42 Vue générale.

s.d.

Description physique :
Importance matérielle : 1
Documents numérisés : 1 document :
1 image

Au deuxième plan, Saint-Vincent-d'Agnny.

48Fi43 Les jardins et la mairie école.

s.d.

Description physique :
Importance matérielle : 1
Documents numérisés : 1 document :
1 image

48Fi44-48Fi48 Ain.

s.d.

48Fi44 Birieux.

s.d.

Description physique :
Importance matérielle : 1
Documents numérisés : 1 document :
1 image

L'église. B. Ferrand et fils édit. À Bourg-en-Bresse.

48Fi45-48Fi46 Curciat-Dongalon.

s.d.

L'école des filles.

48Fi45 Vue de la façade principale.

s.d.

Description physique :
Importance matérielle : 1
Documents numérisés : 1 document :
1 image

Parnet-Josserand édit.

48Fi46 Vue de l'annexe.

s.d.

Description physique :
Importance matérielle : 1
Documents numérisés : 1 document :
1 image

Vve Parnet-Josserand édit.

48Fi47-48Fi48 Marignieu.

s.d.

48Fi47 Vue générale.

s.d.

Description physique :
Importance matérielle : 1
Documents numérisés : 1 document :
1 image

Cliché L. Marcellin, Belley.

48Fi48 La vieille chapelle (XIe siècle).

s.d.

Description physique :
Importance matérielle : 1
Documents numérisés : 1 document :
1 image

Cliché L. Marcellin, Belley.

48Fi49 Travaux des champs.

1928, s.d.

Description physique :
Importance matérielle : 5. Des doubles.

Moissons et battage du blé à Musin (1928).

48Fi50-48Fi52 Voyages d'agrément.

1930-1954

48Fi50 Chamonix - Les Bossons (août 1930).

1930

Description physique :
Importance matérielle : 3

[Voyage de noces].

48Fi51 Aix-les-Bains et le col du Chat.

1933

Description physique :
Importance matérielle : 3

En famille.

48Fi52 Aven d'Orgnac (Ardèche).

1954

Description physique :
Importance matérielle : 1

48Fi53 Fanfare.

[années 1920-1930]

Description physique :
Importance matérielle : 4

Marcel Déquatre en faisait partie.



48Fi54

48Fi54-48Fi61 Guerre de 1914-1918.

48Fi54 Poilus non identifiés.

1914-1917

Description physique :
Importance matérielle : 6
Documents numérisés : 6 documents :
6 images

Groupes et portrait en pied, dont scène de coiffeur du poilu avec baraque de douche du crapouillot.

48Fi55 Tranchées avec soldats et canon.

s.d.

Description physique :
Importance matérielle : 2
Documents numérisés : 2 documents :
2 images

48Fi56 Paysages de champs de bataille et de village détruit.

s.d.

Description physique :
Importance matérielle : 3
Documents numérisés : 3 documents :
3 images

Dont ferme des Wacques.

48Fi57-48Fi60 Louis Marin Déquatre.

1915-1917, s.d.

Frère aîné de Marcel Déquatre (né le 13 mars 1892 à Lugrin Haute-Savoie).

48Fi57 Portraits individuels.

s.d.

Description physique :
Importance matérielle : 3
Documents numérisés : 3 documents :
3 images

En studio et dans les tranchées avec un canon mitrailleur marqué "Verdun".

48Fi58-48Fi60 Groupes et lieux détruits.

1915-1917, s.d.

La plupart des cartes postales sont adressées à son jeune frère, Marcel.

48Fi58 1915

1915

Description physique :
Importance matérielle : 8
Documents numérisés : 15 documents :
15 images

48Fi59 1916

1916

Description physique :
Importance matérielle : 5
Documents numérisés : 9 documents :
9 images

48Fi60 1917 et s.d.

1917, s.d.

Description physique :
Importance matérielle : 2
Documents numérisés : 2 documents :
2 images

48Fi61 François Marie Raffin.

1915

Description physique :

Importance matérielle : 1

Documents numérisés : 1 document :

1 image

Frère d'Antoinette Raffin, mère de Gabrielle Bouveyron, épouse de Marcel Déquatre (né le 28 novembre 1879 à Marignieu - Ain) :
portrait en pied avec son brassard d'infirmier.



48Fi58