ARCHIVES
départementales et métropolitaines

Fonds Mouchiroud

34Fi 1-34Fi723
1895-1960

Auguste Mouchiroud - 34Fi616

Agnès de Zolt

Introduction

Zone d'identification

Cote :
34Fi 1-34Fi723

Date :
1895-1960

Organisme :
Archives du département du Rhône et de la métropole de Lyon

Auteur :
Agnès de Zolt

Origine :
Auguste Marie Mouchiroud et Francis Gabriel Mouchiroud, photographes.

Biographie ou Histoire :
Auguste Marie Mouchiroud est né le 5 juin 1875 à Saint-Étienne-de-Saint-Geoirs (Isère). Ses parents, Firmin Antoine Mouchiroud, chef de gare, et Julie Henry eurent 2 autres enfants dans cette commune : Pauline Marie, née le 17 avril 1873 et Albert Félix, né le 30 décembre 1878. Ce dernier décède à Aurillac en mars 1958, la même année que son frère aîné.

Alors qu'il est employé du photographe Paul Aubert, 24 place de la Chevalerie à Lons-le-Saunier, Auguste Mouchiroud est appelé en 1895 à effectuer son service militaire au bureau de Belley dans l'Ain. Il voit toutefois son recrutement ajourné à deux reprises, du fait d'une faiblesse de constitution, et finalement être affecté aux services auxiliaires en 1898.

De retour à Lyon, Auguste Mouchiroud retrouve le foyer familial, avec son père, désormais veuf et retraité du PLM et sa sœur aînée, Pauline, célibataire. Sans doute croisée dans leur immeuble commun du 252 cours Lafayette, Auguste Mouchiroud fait la connaissance de Joséphine Louise Figuet, qu'il épouse en juillet 1901. Une autre famille Mouchiroud vit à cette même adresse : composée de Victor, employé du PLM, de son épouse Jeanne Gillibert et de leurs jeunes enfants, il peut s'agir du fils aîné de Firmin Mouchiroud.
Auguste Mouchiroud et son épouse Joséphine Figuet accueillent un premier enfant, Antoine Francisque Gaston en 1906, puis un second fils, Francis Gabriel en 1922.

Doté d'une solide formation tant en prises de vue qu'en retouches photographiques, Auguste Mouchiroud ouvre en 1902 son propre studio photographique au 2 rue Grenette à Lyon, dans lequel il travaille jusqu'en 1935. À cette date, il déménage son atelier dans un local sis 11, rue Chavanne, toujours à Lyon, sous le nom de « Photo d'Albon A. Mouchiroud ». Impliqué dans la reconnaissance et la défense de sa profession, Auguste Mouchiroud adhère au syndicat des photographes professionnels de Lyon et de la région lyonnaise, créé en 1906, et dont il sera notamment secrétaire général durant les années 1925 à 1931.

En janvier 1915, Auguste Mouchiroud est rappelé par l'Armée pour intégrer les services auxiliaires du 56e régiment territorial d'infanterie, basé au Fort des Rousses dans le Jura. Son métier de photographe lui vaut toutefois de changer rapidement d'affectation et de rejoindre l'aéronautique militaire alors naissante, pour laquelle il va effectuer de très nombreuses prises de vue aériennes au cours de vols de reconnaissance et d'observation en avion ou en aérostats. Auguste Mouchiroud prend également en photo les ravages causés aux lieux par les combats, ainsi que la vie quotidienne des Poilus hors du Front. Il est libéré de ses obligations militaires à la fin du mois de janvier 1919.

Par acte dressé le 28 janvier 1957, Auguste Mouchiroud cesse son activité et cède son fonds à son fils cadet, Francis Gabriel Mouchiroud.

Auguste Mouchiroud décède le 9 février 1958 à son domicile de la rue du commandant Charcot dans le 5e arrondissement de Lyon.

Histoire de la conservation :

Les documents ont été conservés par des membres de la famille Mouchiroud, jusqu'à leur entrée aux Archives du Rhône en 2015 et 2022.

Modalités d'entrée :

Don de M. Alain Mouchiroud, petit-fils d'Auguste Mouchiroud, le 30 juillet 2015 et le 13 octobre 2022.

Zone du contenu et de la structure

Présentation du contenu :

Ensemble de cartes postales reçues ou collectionnées par la famille Mouchiroud et de photographies réalisées successivement par Auguste Marie Mouchiroud et son fils cadet, Francis Gabriel Mouchiroud.

Évaluation, tris, et éliminations, sort final :

Plusieurs planches contact étaient des doubles. La plupart ont été conservées, hormis une en mauvais état. Des planches, photos de photos de hussards ont également été écartées, ainsi que quelques tirages dont l'identification et le lien avec les Mouchiroud ont été impossible à déterminer. Enfin, deux cartes postales, provenant l'une d'Italie et l'autre d'Espagne, ont également été écartées, leur timbre découpé sauvagement ayant endommagé irrémédiablement le recto illustré et le verso de correspondance.

Accroissements :

La famille Mouchiroud ayant confié l'ensemble des documents dont elle disposait, il n'est prévu aucun accroissement. Seuls des tirages de planches contact encore conservés par la famille, mais dont les numérisations ont été intégrées au plan de classement, pourraient à terme rejoindre le reste des originaux.

Mode de classement :

Les trois ensembles du fonds Mouchiroud ont été organisés en privilégiant la chronologie : les cartes postales en premier lieu, qui couvrent la période la plus ancienne et concernent tous les membres du foyer Mouchiroud-Figuet ; viennent ensuite les photographies réalisées par Auguste Mouchiroud, portant essentiellement sur les années 1916-1917 ; enfin, les photos réalisées par Gabriel Mouchiroud, s'étendant des années 1930 à 1960 environ.

Zone des conditions d'accès et d'utilisation

Conditions d'accès :

Le fonds est librement communicable. L'ensemble des documents (cartes postales et photographies) ayant été numérisé, seules leurs copies numériques sont accessibles sur le site Internet des Archives du Rhône.

Conditions d'utilisation :

Les documents sont librement reproductibles sous réserve de la mention de leur référence et du service des Archives départementales du Rhône.

Zone des sources complémentaires

Documents en relation :

Archives du Rhône

État civil

Naissance de Francis Gabriel Mouchiroud

4E16311 - 31 décembre 1922 à Lyon 2e - acte n° 33 - registre non accessible en ligne

Recensements de population

Firmin Mouchiroud et ses enfants - 252 cours Lafayette à Lyon

6M422 - 1896 - page 5

6M461 - 1901 - page 4

Virginie Tixier et sa fille Louise Joséphine Figuet - 252 cours Lafayette à Lyon
6M461 - 1901 - page 3

Auguste Marie Mouchiroud et Louise Joséphine Figuet - 2 rue Grenette à Lyon
6M493 - 1906 - page 8 6M532 - 1911 - page 4
6M572 - 1921 - page 2 6M612 - 1926 - page 7
6M659 - 1931 - page 6 6M708 - 1936 - page 4

Registre du commerce et des sociétés
Studio de photographie A. Mouchiroud
6U1/5635 - Fichier alphabétique des commerçants et entreprises - MOUA-MOULIA - page 24
6Up1/3699 - Registre analytique des commerces (A) - vol. n° 1 - n°1 à 1997 (12 juillet-11 août 1920) - page 490

Recrutement militaire
Antoine Francisque Gaston Mouchiroud
1Rp2015 - Bureau de Lyon central - classe 1926 - matricule n° 837 - page 439

Travail et main d'œuvre dans le Rhône
10M315 - création du Syndicat des photographes professionnels de Lyon et de la région (1906).

Fonds privés entrés par voie extraordinaire
363J - Fonds Antonin Boulade, passionné d'aérostation [1880-1930]
283J - Croix-Rouge, unité locale de Lyon (1870-2010).
229J – Marcel Doyen, soldat de la Première Guerre mondiale (1914-2011).
245J - Première Guerre mondiale (grande collecte) (1898-2018).
246J - Première Guerre mondiale (grande collecte) (1914-1919).
362J – Abbé Loÿs Roux, « Mon journal de guerre 1914-1919 » (1914-1960).
273J – François Voisin, ingénieur des mines et officier pendant la Première Guerre mondiale (1867-2009).

Fonds figurés entrés par voie extraordinaire
6Fi - Photographies de dimensions supérieures ou égales à 24x30 cm.
7Fi - Photographies de dimensions inférieures ou égales à 24x30 cm.
35Fi - Photographies réalisées Valentin Cuyl.
39Fi - Photographies sur plaques de verre d'Antoine Dufour.
40Fi - Photographies sur plaques de verre de Louis Séraphin Clair.
41Fi - Photographies de Lyon 1935-1945.
52Fi - Photographies sur plaques de verre de la famille Rifaux.
54Fi - Photographies réalisées par Sylvain Simon.
55Fi - Album photographique de communes du Rhône, d'autres lieux en France et à l'étranger, ainsi que de diverses situations et activités.
65Fi - Autochromes Lumière.
66Fi - Photographies de l'activité et des bureaux de Poste dans le Rhône.
74Fi - Photographies réalisées par Emmanuel Berger et Louis Castex.

Archives municipales de Lyon
État civil
Naissance
Louise Joséphine Tixier-Figuet
2E785 - 29 décembre 1881 à Lyon 2e - acte n° 2897 - page 250
Antoine Francisque Gaston Mouchiroud
2E2024 - 13 avril 1906 à Lyon 2e - acte n° 1108 - page 91

Simonne Paulette Chapuis
2E3889 - 16 avril 1921 à Lyon 7e - acte n° 309 - page 67

Mariage
Auguste Marie Mouchiroud et Louise Joséphine Figuet
2E1876 - 6 juillet 1901 à Lyon 3e - acte n° 672 - page 360
Francis Gabriel Mouchiroud et Simonne Paulette Chapuis
2E3867 - 28 novembre 1946 à Lyon 1er - acte n° 669 - page 325

Décès
Louise Joséphine Figuet
2E3554 - 12 février 1952 à Lyon 2e - acte n° 110 - page 29
Auguste Marie Mouchiroud
2E3623 - 9 février 1958 à Lyon 5e - acte n° 177 - page 49

Archives départementales de l'Ain
Recrutement militaire
Auguste Marie Mouchiroud
1R80 - Bureau de Belley - classe 1895 - matricule n° 13188

Archives départementales de l'Isère
État civil
Naissance d'Auguste Marie Mouchiroud
AC384 - 5 juin 1875 à Saint-Étienne-de-Saint-Geoirs - acte n° 24 - page 52

Archives départementales du Jura
Recensements de population
Auguste Mouchiroud - 24 place de la Chevalerie à Lons-le-Saunier
6M555 - 1896 - page 8

Archives départementales du Var
État civil – Décès
Antoine Francisque Gaston Mouchiroud - 15 novembre 1982 à Fréjus - registre non accessible en ligne

Service historique de la Défense
Mémoire des hommes
Base des personnels de l'aéronautique militaire : fiche individuelle "Mouchiroud Auguste" - accessible en ligne : https://imagesdefense.gouv.fr/fr/

Documents séparés :

Bien que l'essentiel des négatifs et tirages réalisés par Auguste Mouchiroud ait été perdus au cours de déménagements, la famille conserve toujours des planches contact sur la période de la première guerre mondiale, planches confiées aux Archives du Rhône pour être numérisées et ainsi être intégrées virtuellement au fonds Mouchiroud.

Sommaire

34Fi1-34Fi615 **Cartes postales reçues par la famille Mouchiroud.**

Pages 7 à 132

34Fi616-34Fi718 **Photographies réalisées par Auguste Mouchiroud.**

Pages 133 à 163

34Fi719-34Fi722 **Photographies réalisées par Francis Gabriel Mouchiroud.**

Pages 164 à 166

34Fi723 **Albums des cartes postales.**

Page 167

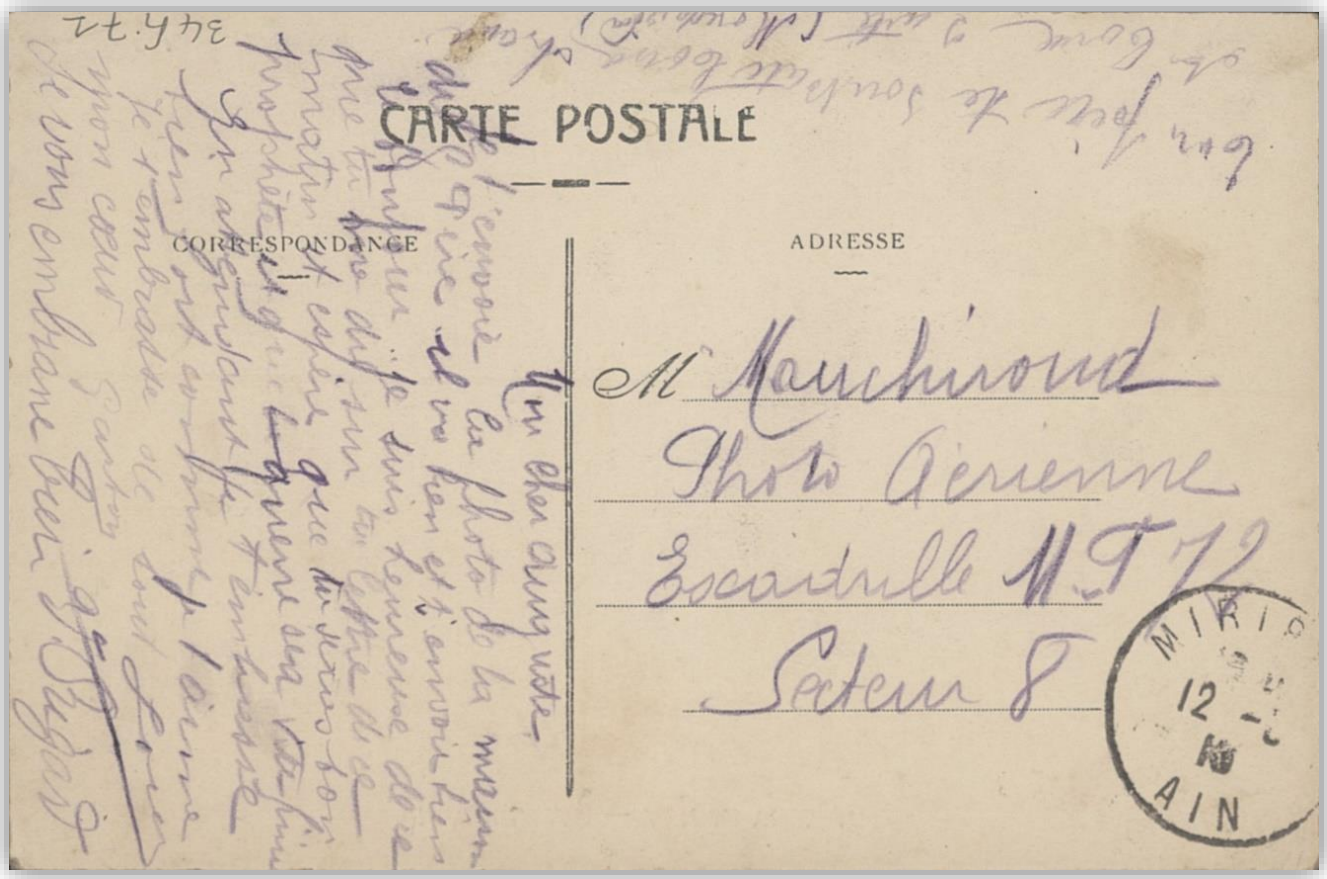

34Fi71

Répertoire

34Fi1-34Fi615 Cartes postales reçues par la famille Mouchiroud.

1904-1921

Description physique :

Particularité physique : phototypie – papier de fort grammage

Dimensions : Toutes les cartes postales ou de correspondance sont d'un format standard (au maximum 14x9 cm).

Langue des unités documentaires :

Les cartes postales sont essentiellement des cartes françaises, même si on trouve quelques cartes de pays étrangers. Tous les textes manuscrits de correspondance sont en revanche en français.

Présentation du contenu :

Cartes postales et cartes de correspondance fantaisie essentiellement adressées à Auguste Mouchiroud, à son épouse Louise et à son fils aîné Gaston entre 1901 et 1925.

De nombreuses cartes ont été envoyées par Auguste à son épouse et à son fils lors de la période de guerre et témoignent d'une grande tendresse à leur égard. De même, d'enfantines mais très touchantes cartes ont été écrites par Gaston à son père.

Auguste Mouchiroud ayant par ailleurs été un collectionneur de cartes postales, il a également soigneusement conservé des cartes adressées à d'autres personnes liées familialement ou amicalement aux Mouchiroud. On trouve ainsi notamment Jeanne Rigard, papetière possiblement née à Bourg-en-Bresse en 1866, qui habita 6 rue de la Vieille Monnaie, 91 montée de la Grande Cote, 16 rue Bellecordière ou encore 4 rue Pomme de Pin, à Lyon. À plusieurs reprises, Jeanne Rigard est qualifiée de « marraine » par Gaston, elle devait donc avoir des liens forts sans doute avec Louise Mouchiroud, à qui elle écrit fréquemment. Parmi les correspondants plus ou moins réguliers figurent un dénommé Francisque Rigard (fils de Jeanne ?) au 60 cours Lafayette à Lyon ; une dame Caillat, 54 rue de l'Hôtel de ville à Lyon ; un sieur Camaro, 2 rue Grenette à Lyon ; et enfin, une dame Gabrielle Benoit à Lons-le-Saunier. Louise Mouchiroud et son fils aîné séjournent d'ailleurs régulièrement dans le Jura, où Auguste leur écrit. Enfin, nombre d'amis et de clients écrivent aux Mouchiroud.

Les dates extrêmes mentionnées correspondent aux dates des correspondances échangées et non à celles de l'édition des cartes postales.

Mode de classement :

À l'origine, cet ensemble de cartes postales était regroupé dans deux albums, sans ordre ni logique apparente. Le plan de classement, déjà mis en place pour d'autres fonds de cartes postales, a donc été reproduit, en commençant par les cartes postales concernant le département du Rhône, puis celles des autres départements dans leur ordre alphabétique ou de numéro. Cette première partie se clôt sur les cartes en provenance de pays étrangers, classés là encore par ordre alphabétique. Une seconde partie est constituée par les cartes dites « de correspondance », couvrant des thèmes très variés tels que les fêtes annuelles (1er avril, Pâques, jour de l'An,...), les fleurs, l'humour, les costumes traditionnels régionaux.... Cette partie a été organisée par grands thèmes, puis par types d'illustrations (hommes, femmes, enfants,...).

Conditions d'accès :

L'ensemble des cartes postales a été numérisé recto verso.

Documents en relation :

Archives du Rhône

Fonds figurés entrés par voie extraordinaire

37Fi – Fonds de la famille Boyer-Fraisse.

42Fi – Fonds Ferdinand Bonnefond.

58Fi – Fonds de la famille Rabet.

64Fi – Fonds de la famille Reynaud-Bugne.

72Fi – Fonds de la famille Sarrazin.

34Fi1-34Fi567 Cartes postales de lieux géographiques.

s.d.

34Fi1-34Fi40 Rhône.

s.d.

34Fi1 Albigny-sur-Saône.

s.d.

Description physique :
Particularité physique : photographie - noir et blanc

Souvenir de Villevert.

Caractéristiques matérielles et contraintes techniques :
Bords et coins abîmés. Image altérée et pâlie.

Auteur : DUSSAUD EDIT. (VILLEVERT)

34Fi2 Chasselay.

s.d.

Description physique :
Particularité physique : photographie - noir et blanc

Montée du Plantin.

Caractéristiques matérielles et contraintes techniques :
Coins abîmés. Pliure. Image altérée et jaunie.

34Fi3-34Fi5 Chazay-d'Azergues.

s.d.

34Fi3 La montée du Baboin.

s.d.

Description physique :
Particularité physique : photographie - noir et blanc

Auteur : B. F. (PARIS)

34Fi4 « Souvenir de… »

s.d.

Description physique :
Particularité physique : dessin - colorisé

Caractéristiques matérielles et contraintes techniques :
Bords abîmés et jaunis.

Auteur : B. F. (PARIS)

34Fi5 Vues multiples en mosaïque.

s.d.

Description physique :
Particularité physique : photographie - noir et blanc

Auteur : S. F.

34Fi6 Civrieux.

s.d.

Description physique :
Particularité physique : photographie - noir et blanc

Le haut du village.

Caractéristiques matérielles et contraintes techniques :
Tache.

34Fi7 Couzon-au-Mont-d'Or.

s.d.

Description physique :
Particularité physique : photographie - noir et blanc

Patronage de Saint-Léonard au pied des carrières de Couzon.

Caractéristiques matérielles et contraintes techniques :
Bords et coins abîmés. Taches.

34Fi8 Écully.

s.d.

Description physique :
Particularité physique : photographie - noir et blanc

Route de Dardilly.

Auteur : S. F.

34Fi9 Fontaines-Saint-Martin.

s.d.

Description physique :
Particularité physique : photographie - sépia

Particularités :
Verso vierge.

Villa Saint-Charles (ancien pensionnat).

Auteur : CLICHE MOUCHIROUD

34Fi10 Francheville-le-Bas.

s.d.

Description physique :
Particularité physique : photographie - noir et blanc

La Grande-Rue.

Caractéristiques matérielles et contraintes techniques :
Quelques taches. Un coin abîmé.

Auteur : B. F. (PARIS)

34Fi11-34Fi13 Grézieu-la-Varenne.

s.d.

Description physique :
Particularité physique : photographie - noir et blanc

34Fi11 Le bourg. Vue générale.

s.d.

Caractéristiques matérielles et contraintes techniques :
Nombreuses taches.

Auteur : B. F. (PARIS)

34Fi12 La place.

s.d.

Caractéristiques matérielles et contraintes techniques :
Coin abîmé.

Auteur : LACHANA EDITEUR

34Fi13 Avenue de la mairie.

s.d.

Caractéristiques matérielles et contraintes techniques :
Quelques taches.

34Fi14 Les Chères.

s.d.

Description physique :
Particularité physique : photographie - noir et blanc

Le pont. Moulin Potier. Rendez-vous des pêcheurs.

Caractéristiques matérielles et contraintes techniques :
Quelques taches.

Auteur : S. F.

34Fi15-34Fi30 Lyon.

s.d.

34Fi15 Panorama sur la Saône, Vaise et Serin.

s.d.

Description physique :
Particularité physique : dessin - couleur

Vue prise de la terrasse du passage Gay.

34Fi16 La Bourse.

s.d.

Description physique :
Particularité physique : photographie - noir et blanc

Caractéristiques matérielles et contraintes techniques :
Coins abîmés. Quelques taches.

34Fi17 La gare des Brotteaux.

s.d.

Description physique :
Particularité physique : photographie - noir et blanc

Caractéristiques matérielles et contraintes techniques :
Quelques taches.

34Fi18 Le grand théâtre.

s.d.

Description physique :
Particularité physique : photographie - noir et blanc

Caractéristiques matérielles et contraintes techniques :
Quelques taches.

Auteur : ETABLISSEMENTS PHOTOGRAPHIQUES DE NEURDEIN FRERES (PARIS) ; N.D. PHOT.

34Fi19 Faculté de médecine et école de droit.

s.d.

Description physique :
Particularité physique : photographie - noir et blanc

Au premier plan, en bord de quai, un bateau-lavoir.

Caractéristiques matérielles et contraintes techniques :
Coins abîmés. Quelques taches.

Auteur : P. MARTEL (LYON)

34Fi20 Mairie de la Croix-Rousse.

s.d.

Description physique :
Particularité physique : photographie - colorisé

Caractéristiques matérielles et contraintes techniques :
Quelques taches.

Auteur : LUX

34Fi21 Église Saint-Nizier.

s.d.

Description physique :
Particularité physique : photographie - noir et blanc

Caractéristiques matérielles et contraintes techniques :
Quelques taches.

Auteur : P. MARTEL (LYON)

34Fi22 Tombeau de Castellane.

s.d.

Description physique :
Particularité physique : photographie - noir et blanc

Caractéristiques matérielles et contraintes techniques :
Coins abîmés. Quelques taches.

Personne : CASTELLANE, Esprit Victor Élisabeth Boniface de
Auteur : B. F. (PARIS)

34Fi23 Fort Saint-Irénée.

s.d.

Description physique :
Particularité physique : photographie - noir et blanc

Caractéristiques matérielles et contraintes techniques :
Coins abîmés. Quelques taches.

Auteur : H. BRICOURT ET CIE (LYON)

34Fi24 Le cours Morand.

s.d.

Description physique :
Particularité physique : photographie - noir et blanc

Caractéristiques matérielles et contraintes techniques :
Coins abîmés. Quelques taches. Petites pliures et déchirures.

34Fi25 Place Bellecour. Statue de Louis XIV.

s.d.

Description physique :
Particularité physique : photographie - colorisé

Caractéristiques matérielles et contraintes techniques :
Bords et coins abîmés. Nombreuses taches.

Auteur : LUX

34Fi26 Pont Tilsitt et archevêché.

s.d.

Description physique :
Particularité physique : photographie - colorisé

Caractéristiques matérielles et contraintes techniques :
Bords et coins abîmés. Nombreuses taches.

34Fi27 Le pont du Change sur la Saône.

s.d.

Description physique :
Particularité physique : photographie - noir et blanc

Particularités :
Verso vierge. Tampon humide : A. Mouchiroud - 2 rue Grenette - Lyon.

Caractéristiques matérielles et contraintes techniques :
Bords et coins abîmés. Nombreuses taches.

Auteur : A. MOUCHIROUD (LYON)

34Fi28 Le Parc, petit pont de pierre.

s.d.

Description physique :
Particularité physique : photographie - colorisé

Caractéristiques matérielles et contraintes techniques :
Bords et coins abîmés.

Auteur : L. V. & CIE

34Fi29 Boutique “Au Nain Bleu” - Jouets et sports - rue de l’Hôtel de Ville.

s.d.

Description physique :
Particularité physique : photographie - sépia

Particularités :
Verso vierge.

Caractéristiques matérielles et contraintes techniques :
Quelques taches.

34Fi30 Cabaret du peintre Pol « Armor » - La Bretagne inconnue - place des Célestins.

s.d.

Description physique :
Particularité physique : photographie - noir et blanc

Caractéristiques matérielles et contraintes techniques :
Bords et coins abîmés. Quelques taches.

Auteur : O. G. H.

34Fi31 Messimy.

s.d.

Description physique :
Particularité physique : photographie - noir et blanc

Château de la Feuillade.

Caractéristiques matérielles et contraintes techniques :
Coins abîmés.

Auteur : EDITION MORILLON PHOT. (SOUCIEU-EN-JARREST)

34Fi32-34Fi34 Morancé.

s.d.

Description physique :
Particularité physique : photographie - noir et blanc

34Fi32 La place.

s.d.

Auteur : S. L.

34Fi33 Avenue principale.

s.d.

Caractéristiques matérielles et contraintes techniques :
Quelques taches.

Auteur : GRENOUILLET (MORANCE) ; GARNIER JEANDARS EDIT. (MACON)

34Fi34 Ferme de l'Izérable.

s.d.

Emplacement d'un ancien château-fort avec fossé et ponts.

Caractéristiques matérielles et contraintes techniques :
Un coin abîmé.

Auteur : DELORME PHOTO (L'ARBRESLE)

34Fi35 Neuville-sur-Saône.

s.d.

Description physique :
Particularité physique : photographie - colorisé

Le pont sur la Saône. Vue prise de Villevert, côté gauche du pont.

Caractéristiques matérielles et contraintes techniques :
Coins abîmés. Nombreuses taches.

Auteur : B. F. (PARIS)

34Fi36-34Fi37 Saint-Cyr-au-Mont-d'Or.

s.d.

Description physique :
Particularité physique : photographie - noir et blanc

Le Mont Cindre.

34Fi36 Intérieur de l'Ermitage.

s.d.

Auteur : P. MARTEL (LYON)

34Fi37 La Tour Nesme.

s.d.

Caractéristiques matérielles et contraintes techniques :
Quelques taches.

Auteur : S. F.

34Fi38 Thizy.

s.d.

Description physique :
Particularité physique : photographie - noir et blanc

Les usines.

Caractéristiques matérielles et contraintes techniques :
Bords et coins abîmés. Nombreuses taches. Image très altérée avec lacunes.

Auteur : IMP. DEJEY ET CIE (AMBERIEU)

34Fi39 Villefranche-sur-Saône.

s.d.

Description physique :
Particularité physique : photographie - noir et blanc

Hôtel de la sous-préfecture.

Caractéristiques matérielles et contraintes techniques :
Quelques taches.

Auteur : CHAMBION EDIT (VILLEFRANCHE-SUR-SAONE) ; LIBRAIRIE DU CENTRE

34Fi40 Villeurbanne.

s.d.

Description physique :
Particularité physique : photographie - colorisé

L'église de la Nativité et la place Jules Grandclément.

Caractéristiques matérielles et contraintes techniques :
Quelques petites taches.

34Fi3

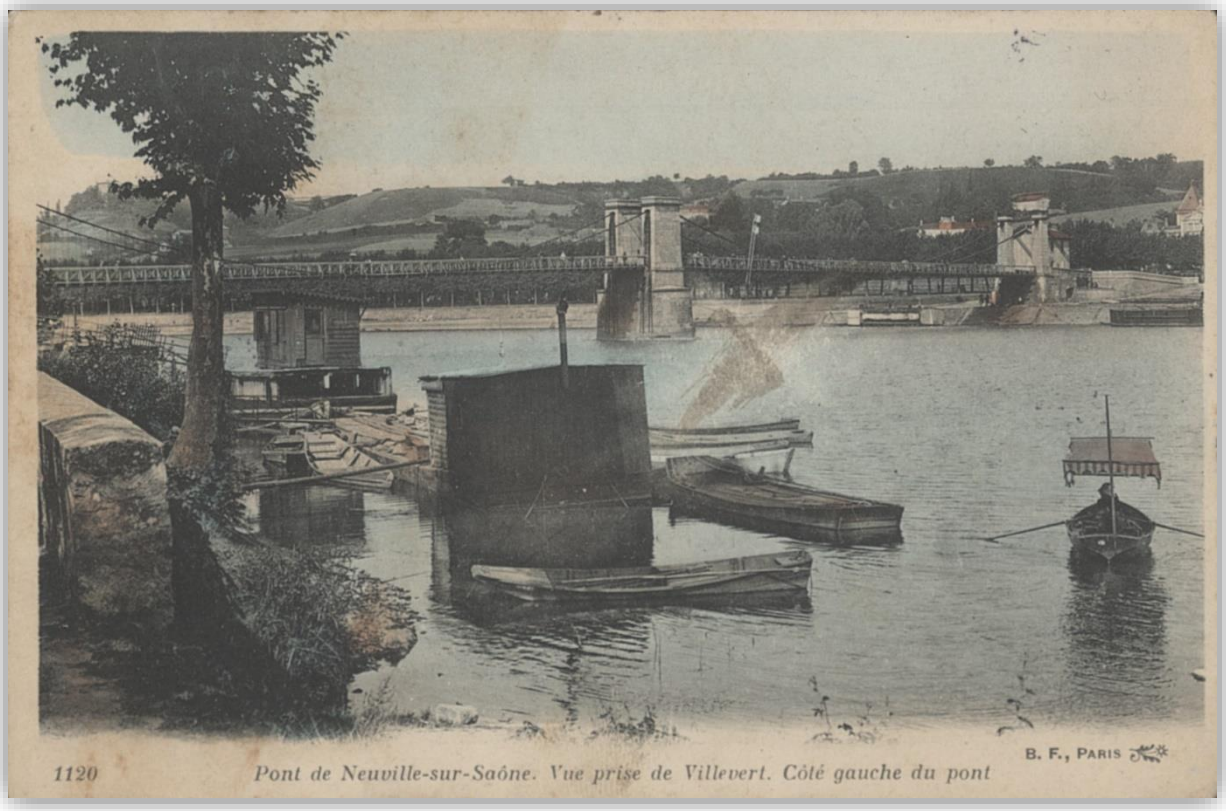

34Fi35

34Fi41-34Fi553 Autres départements.

s.d.

34Fi41-34Fi80 Ain.

s.d.

34Fi41-34Fi42 Ambérieu.

s.d.

Description physique :
Particularité physique : photographie - noir et blanc

34Fi41 Intérieur de la gare.

s.d.

Caractéristiques matérielles et contraintes techniques :
Quelques petites taches.

34Fi42 Le château et route de Saint-Germain.

s.d.

Caractéristiques matérielles et contraintes techniques :
Pliures. Nombreuses taches.

34Fi43-34Fi48 Belley.

s.d.

Description physique :
Particularité physique : photographie - noir et blanc

34Fi43 Vue générale.

s.d.

Caractéristiques matérielles et contraintes techniques :
Bords et coins abîmés. Quelques taches.

34Fi44 La gare.

s.d.

Auteur : BERNARD PHOT. EDIT. (BELLEY)

34Fi45 La cathédrale.

s.d.

Caractéristiques matérielles et contraintes techniques :
Quelques petites taches.

Auteur : P. MARCELIN PHOTO (BELLEY)

34Fi46 Intérieur de la cathédrale.

s.d.

Caractéristiques matérielles et contraintes techniques :
Coins abîmés. Quelques taches.

Auteur : BERNARD PHOT. EDIT. (BELLEY)

34Fi47-34Fi48 Caserne du 133e - Quartier Dallemagne.

s.d.

Description physique :
Particularité physique : photographie - noir et blanc

34Fi47 Exemplaire n° 1.

s.d.

Caractéristiques matérielles et contraintes techniques :
Coins abîmés.

34Fi48 Exemplaire n° 2.

s.d.

34Fi49-34Fi59 Bourg.

s.d.

Description physique :
Particularité physique : photographie - noir et blanc

34Fi49 La nouvelle Caisse d'Épargne.

s.d.

Particularités :
Verso vierge.

Caractéristiques matérielles et contraintes techniques :
Coins abîmés. Quelques lacunes.

34Fi50 L'église Notre-Dame.

s.d.

Particularités :
Verso vierge.

Caractéristiques matérielles et contraintes techniques :
Coins abîmés. Quelques lacunes.

34Fi51-34Fi54 Église de Brou.

s.d.

34Fi51 Mausolée de Philibert le Beau (détail).

s.d.

Caractéristiques matérielles et contraintes techniques :
Quelques taches.

34Fi52 Figure du mausolée de Philibert le Beau (détail).

s.d.

Caractéristiques matérielles et contraintes techniques :
Quelques taches.

Auteur : N.D. PHOT.

34Fi53 Sainte Monique.

s.d.

34Fi54 Les stalles.

s.d.

34Fi55 Avenue Alsace-Lorraine.

s.d.

Particularités :
Verso vierge.

Caractéristiques matérielles et contraintes techniques :
Bords et coins abîmés.

34Fi56 Avenue de Rosières.

s.d.

Auteur : CLICHE KOPP ; L. RAVIER EDIT. (BOURG)

34Fi57 Place Bernard.

s.d.

Caractéristiques matérielles et contraintes techniques :
Coins abîmés. Quelques petites taches.

34Fi58 Place et école Carriat.

s.d.

Caractéristiques matérielles et contraintes techniques :
Coins abîmés. Nombreuses taches.

Auteur : B. FERRAND EDIT. (BOURG)

34Fi59 Statue d'Edgar Quinet.

s.d.

Caractéristiques matérielles et contraintes techniques :
Quelques taches.

Personne : QUINET, Edgar (historien, poète, philosophe et homme politique)

34Fi60 Brégnier-Cordon.

s.d.

Description physique :
Particularité physique : photographie - noir et blanc

La cascade de Glandieu.

Caractéristiques matérielles et contraintes techniques :
Quelques petites taches.

Auteur : BERNARD PHOT. EDIT. (BELLEY)

34Fi61 Chanay.

s.d.

Description physique :
Particularité physique : photographie - noir et blanc

Pont de la Dorche.

Conditions d'utilisation :
Modèle déposé.

Auteur : L. MICHAUX EDIT. (BELLEGARDE)

34Fi62 Culoz.

s.d.

Description physique :
Particularité physique : photographie - noir et blanc

Château de la Fléchère.

Caractéristiques matérielles et contraintes techniques :
Quelques taches.

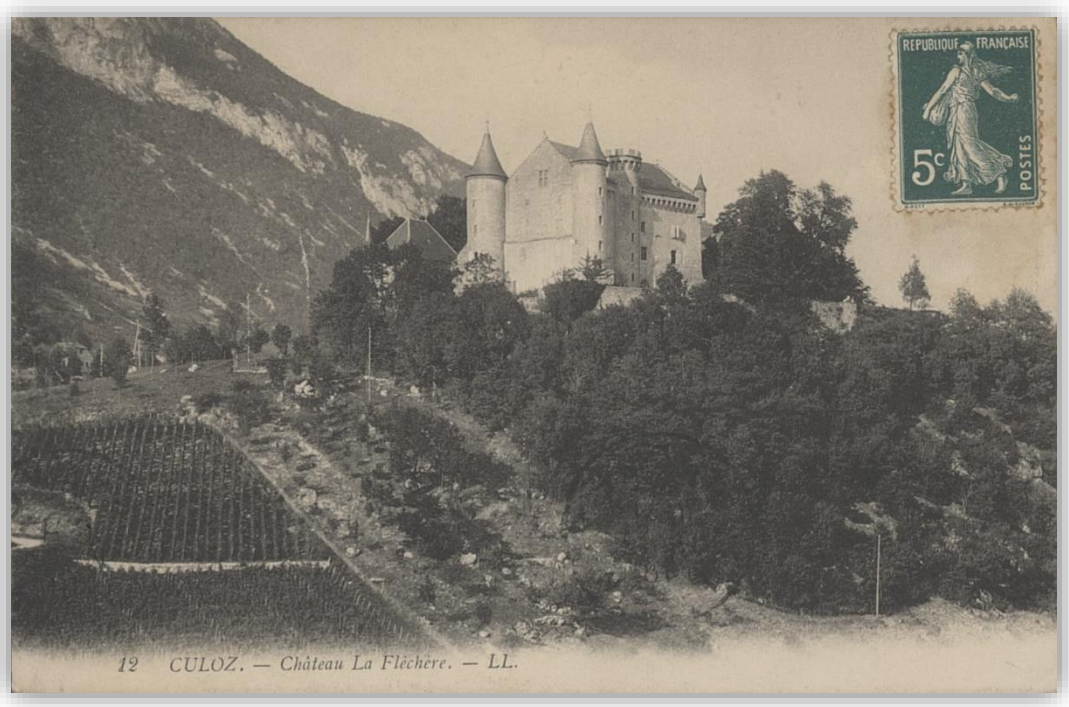

34Fi62

34Fi79

34Fi63 Gex.

s.d.

Description physique :
Particularité physique : photographie - noir et blanc

Particularités :
Verso vierge.

L'hôtel de ville.

Caractéristiques matérielles et contraintes techniques :
Coin supérieur gauche déchiré.

34Fi64 Hauteville.

s.d.

Description physique :
Particularité physique : photographie - noir et blanc

Sanatorium.

Caractéristiques matérielles et contraintes techniques :
Coins abîmés. Quelques petites taches.

Auteur : B. FERRAND EDIT. (BOURG)

34Fi65-34Fi67 La Valbonne - le camp.

s.d.

Description physique :
Particularité physique : photographie - noir et blanc

34Fi65 La gare.

s.d.

Caractéristiques matérielles et contraintes techniques :
Coins abîmés. Nombreuses taches.

Auteur : F. VIALATTE PHOT. (OYONNAX)

34Fi66-34Fi67 Entrée du camp.

s.d.

34Fi66 Plan large.

s.d.

Caractéristiques matérielles et contraintes techniques :
Bords et coins abîmés. Quelques taches.

34Fi67 Gros plan.

s.d.

34Fi68 Lhuis.

s.d.

Description physique :
Particularité physique : dessin - couleur

Vue générale.

Caractéristiques matérielles et contraintes techniques :
Bords et coins abîmés. Quelques taches.

Auteur : F. VIALATTE PHOT. (OYONNAX)

34Fi69-34Fi71 Miribel.

s.d.

Description physique :
Particularité physique : photographie - noir et blanc

34Fi69 Place de l'hôtel de ville et le coteau.

s.d.

Auteur : F. VIALATTE PHOT. (OYONNAX)

34Fi70 Arrêt du tramway place de l'hôtel de ville.

s.d.

Caractéristiques matérielles et contraintes techniques :
Bords et coins abîmés. Quelques taches.

Auteur : F. VIALATTE PHOT. (OYONNAX)

34Fi71 Asile des vieillards.

s.d.

Caractéristiques matérielles et contraintes techniques :
Bords et coins abîmés. Quelques taches.

34Fi72 Oyonnax.

s.d.

Description physique :
Particularité physique : photographie - noir et blanc

Station électrique du Saut de Charmine.

Caractéristiques matérielles et contraintes techniques :
Quelques taches.

Auteur : F. VIALATTE PHOT. (OYONNAX)

34Fi73 Pyrimont.

s.d.

Description physique :
Particularité physique : photographie - noir et blanc

Restaurant de la Gare et pont sur le Rhône.

Caractéristiques matérielles et contraintes techniques :
Coins abîmés. Quelques taches.

Auteur : L. MICHAUX EDIT. (BELLEGARDE)

34Fi74 Reyrieux.

s.d.

Description physique :
Particularité physique : photographie - noir et blanc

Vue générale.

Auteur : ERHARD EDITEUR

34Fi75 Saint-Jean-le-Vieux.

s.d.

Description physique :
Particularité physique : photographie - noir et blanc

Grande-Rue.

Caractéristiques matérielles et contraintes techniques :
Bords et coins abîmés. Quelques taches.

Auteur : L. RAVIER EDIT. (BOURG)

34Fi76 Saint-Rambert.

s.d.

Description physique :
Particularité physique : photographie - noir et blanc

Grande-Rue et le canal.

Caractéristiques matérielles et contraintes techniques :
Quelques taches.

Auteur : EDIT. BURDEYRON (SAINT-RAMBERT)

34Fi77 Seyssel.

s.d.

Description physique :
Particularité physique : photographie - noir et blanc

La place de la République.

34Fi78-34Fi79 Trévoux.

s.d.

Description physique :
Particularité physique : photographie - noir et blanc

Conditions d'utilisation :
Reproduction interdite.

Auteur : EDIT. ET CLICHE B. PELLETIER-DEMOMENT

34Fi78 Ancienne église (côté de la place de la Terrasse).

s.d.

Caractéristiques matérielles et contraintes techniques :
Quelques petites taches.

34Fi79 La grande horloge.

s.d.

Caractéristiques matérielles et contraintes techniques :
Quelques petites taches.

34Fi80 Villebois.

s.d.

Description physique :
Particularité physique : photographie - noir et blanc

Pont du chemin de fer sur le Rhône. Chantier et port de Briord. Vue générale des gares.

Caractéristiques matérielles et contraintes techniques :
Quelques taches.

34Fi81 Allier. Vichy.

s.d.

Description physique :
Particularité physique : photographie - noir et blanc

La gare. Arrivée des voyageurs.

34Fi82-34Fi99 Alpes-de-Haute-Provence.

s.d.

34Fi82 Barcelonnette.

s.d.

Description physique :
Particularité physique : photographie - noir et blanc

Catastrophe du col de la Pare (2661 m). Avalanche du 22 février 1904, 17 militaires du 157e régiment ensevelis (6 morts et 11 blessés). Découverte de deux cadavres par les pompiers de Jausiers et quatre hommes de la Chalanche.

34Fi83-34Fi92 Digne.

s.d.

Description physique :
Particularité physique : photographie - noir et blanc

34Fi83 La vieille cathédrale.

s.d.

Auteur : EDITION AUX DAMES DE France

34Fi84 La cathédrale.

s.d.

Caractéristiques matérielles et contraintes techniques :
Bords et coins abîmés. Nombreuses taches.

Auteur : IMP. CONSTANT ET DAVIN (DIGNE)

34Fi85 Place Gassendi.

s.d.

34Fi86-34Fi87 Boulevard Victor Hugo.

s.d.

34Fi86 Exemplaire n° 1.

s.d.

34Fi87 Exemplaire n° 2.

s.d.

34Fi88 Rue des Fonteniers.

s.d.

Auteur : EDIT. ANTHOUARD (DIGNE)

34Fi89 La caserne Desmichels.

s.d.

Caractéristiques matérielles et contraintes techniques :
Jaunissement.

34Fi90 Les bains thermaux.

s.d.

Caractéristiques matérielles et contraintes techniques :
Quelques taches. Jaunissement des bords.

Auteur : IMP. CONSTANT ET DAVIN (DIGNE)

34Fi91 Les eaux chaudes.

s.d.

Description physique :
Caractéristiques matérielles et contraintes techniques :
Quelques taches. Jaunissement des bords.

Auteur : IMP. CONSTANT ET DAVIN (DIGNE)

34Fi92 Environs de Digne. Les cluses de Chabrières.

s.d.

Caractéristiques matérielles et contraintes techniques :
Quelques taches.

34Fi93 Jausiers.

s.d.

Description physique :
Particularité physique : photographie - noir et blanc

Entrée de la commune.

Caractéristiques matérielles et contraintes techniques :
Coins abîmés. Quelques petites taches.

Auteur : IMPRIMERIE LIBRAIRIE ASTOIN (BARCELONNETTE)

34Fi94-34Fi96 Saint-Paul.

s.d.

Description physique :
Particularité physique : photographie - noir et blanc

34Fi94 Vue générale.

s.d.

Caractéristiques matérielles et contraintes techniques :
Bords et coins abîmés. Pliures. Nombreuses taches.

Auteur : EUG. MAGNAN EDIT. (CONDAMINE)

34Fi95 Vue générale avec le col de Vars.

s.d.

Caractéristiques matérielles et contraintes techniques :
Coins abîmés. Quelques petites taches.

Auteur : IMPRIMERIE LIBRAIRIE ASTOIN (BARCELONNETTE)

34Fi96 La carrière de marbre à Maurin (2039 m).

s.d.

Caractéristiques matérielles et contraintes techniques :
Coins abîmés. Quelques petites taches.

Auteur : IMPRIMERIE LIBRAIRIE ASTOIN (BARCELONNETTE)

34Fi97 Vallon-Claus.

s.d.

Description physique :
Particularité physique : photographie - noir et blanc

Caserne (2000 m).

Caractéristiques matérielles et contraintes techniques :
Bords et coins abîmés. Quelques petites taches.

Auteur : IMPRIMERIE LIBRAIRIE ASTOIN (BARCELONNETTE)

34Fi98 La Reissolle.

s.d.

Description physique :
Particularité physique : photographie - noir et blanc

Caractéristiques matérielles et contraintes techniques :
Bords et coins abîmés. Pliures. Nombreuses taches.

Auteur : IMPRIMERIE LIBRAIRIE ASTOIN (BARCELONNETTE)

34Fi99 Lac d'Allos (2240 m.).

s.d.

Description physique :
Particularité physique : photographie - noir et blanc

Particularités :
Timbre découpé et manquant.

Vue générale.

Auteur : CLICHE A. O. ; EDITION M. M.

34Fi100-34Fi104 Hautes-Alpes.

s.d.

34Fi100-34Fi101 Gap.

s.d.

Description physique :
Particularité physique : photographie - noir et blanc

34Fi100 Vue générale.

s.d.

Caractéristiques matérielles et contraintes techniques :
Coins abîmés.

Auteur : LAMBERT EDITEUR (GAP) ; VLADIMIR PHOT.

34Fi101 Rue Carnot.

s.d.

Particularités :
Verso vierge.

Caractéristiques matérielles et contraintes techniques :
Bords et coins abîmés. Pliures. Nombreuses taches.

34Fi102 Tallard.

s.d.

Description physique :
Particularité physique : photographie - noir et blanc

Ruines du château, côté de la garenne.

Caractéristiques matérielles et contraintes techniques :
Bords et coins abîmés. Pliures. Quelques taches.

34Fi103 Refuge et tunnel du Parpaillon.

s.d.

Description physique :
Particularité physique : photographie - noir et blanc

Particularités :
Timbre découpé et manquant.

Auteur : IMPRIMERIE LIBRAIRIE ASTOIN (BARCELONNETTE)

34Fi104 Massif du Pelvoux, la barre des Écrins (4103 m.) et le Glacier blanc.

s.d.

Description physique :
Particularité physique : photographie - noir et blanc

Particularités :
Timbre découpé et manquant.

Caractéristiques matérielles et contraintes techniques :
Coins abîmés. Quelques petites taches. Déchirure.

Auteur : PAPETERIE DES ALPES EUG. ROBERT (GRENOBLE)

34Fi105-34Fi117 Alpes-Maritimes.

s.d.

34Fi105-34Fi106 Beaulieu.

s.d.

Description physique :
Particularité physique : photographie - noir et blanc

34Fi105 Le Cap Ferrat et la pointe Saint-Hospice.

s.d.

Caractéristiques matérielles et contraintes techniques :
Coin corné. Quelques petites taches.

34Fi106 Tunnel sur la route de Beaulieu à Èze.

s.d.

34Fi95

34Fi121

34Fi107 Cannes.

s.d.

Description physique :
Particularité physique : photographie - noir et blanc

Vue panoramique prise de la Tour du Mont Chevalier, quartier des Anglais.

Caractéristiques matérielles et contraintes techniques :
Nombreuses pliures. Surface éraflée et lacunaire. Quelques taches.

Auteur : EDITION GILETTA PHOT. (NICE)

34Fi108 La Turbie.

s.d.

Description physique :
Particularité physique : photographie - noir et blanc

Vue générale prise du Mont Bataille.

Caractéristiques matérielles et contraintes techniques :
Coins abîmés. Quelques petites taches.

34Fi109-34Fi111 Menton.

s.d.

Description physique :
Particularité physique : photographie - noir et blanc

34Fi109 La vieille ville et nouveau quai.

s.d.

Particularités :
Verso vierge.

Caractéristiques matérielles et contraintes techniques :
Quelques taches.

Auteur : EDITION GILETTA PHOT. (NICE)

34Fi110 Vieille porte sur la route du Cap Martin.

s.d.

Particularités :
Verso vierge.

Caractéristiques matérielles et contraintes techniques :
Quelques taches.

34Fi111 Pont Saint-Louis à la frontière France-Italie.

s.d.

Particularités :
Verso vierge.

Caractéristiques matérielles et contraintes techniques :
Coins abîmés. Quelques petites taches.

Auteur : EDITION GILETTA PHOT. (NICE)

34Fi112-34Fi117 Nice.

s.d.

34Fi112 La ville et le château.

s.d.

Description physique :
Particularité physique : photographie - noir et blanc

La neige sur la chaîne des Alpes-Maritimes.

Caractéristiques matérielles et contraintes techniques :
Coins abîmés. Nombreuses taches.

Auteur : COLLECTION RCP PHOT.

34Fi113 Vue prise de la route de Villefranche.

s.d.

Description physique :
Particularité physique : photographie - noir et blanc

Particularités :
Verso vierge.

Caractéristiques matérielles et contraintes techniques :
Coins abîmés. Quelques petites taches.

Auteur : EDITION GILETTA PHOT. (NICE)

34Fi114 Vue générale de la promenade des Anglais et la jetée promenade.

s.d.

Description physique :
Particularité physique : photographie - noir et blanc

Caractéristiques matérielles et contraintes techniques :
Quelques taches.

34Fi115 Le palais de la jetée promenade.

s.d.

Description physique :
Particularité physique : dessin - couleur

Caractéristiques matérielles et contraintes techniques :
Coins abimés et cornés.

Auteur : N.D. PHOT.

34Fi116 Place Masséna, les nouveaux jardins et avenue Masséna.

s.d.

Description physique :
Particularité physique : photographie - noir et blanc

Caractéristiques matérielles et contraintes techniques :
Coins abîmés. Quelques petites taches.

Auteur : EDITION GILETTA PHOT. (NICE)

34Fi117 Cascade du château.

s.d.

Description physique :
Particularité physique : photographie - noir et blanc

Caractéristiques matérielles et contraintes techniques :
Coins abîmés. Quelques petites taches.

Auteur : EDITION GILETTA PHOT. (NICE)

34Fi118-34Fi120 Ardèche. Annonay.

s.d.

Description physique :
Particularité physique : photographie - noir et blanc

34Fi118 « Souvenir de… »

s.d.

Caractéristiques matérielles et contraintes techniques :
Bords et coins abîmés. Nombreuses taches.

Auteur : VALLETON EDITEUR

34Fi119 Usine Olagne sur la Cance.

s.d.

Caractéristiques matérielles et contraintes techniques :
Quelques taches.

34Fi120 La Roche Péréandre.

s.d.

Caractéristiques matérielles et contraintes techniques :
Coins abîmés. Quelques petites taches.

34Fi121-34Fi128 Bouches-du-Rhône.

s.d.

34Fi121 Aix-en-Provence.

s.d.

Description physique :
Particularité physique : photographie - noir et blanc

Palais de justice.

Caractéristiques matérielles et contraintes techniques :
Bords jaunis et coins abîmés.

Auteur : A. DRAGON EDIT.

34Fi122 Arles.

s.d.

Description physique :
Particularité physique : photographie - noir et blanc

Les Alyscamps. L’allée des tombeaux.

34Fi123-34Fi128 Marseille.

s.d.

34Fi123 Marché aux légumes.

s.d.

Description physique :
Particularité physique : photographie - noir et blanc

Caractéristiques matérielles et contraintes techniques :
Bords et coins abîmés. Pliure. Quelques petites taches.

34Fi124 Le pont transbordeur.

s.d.

Description physique :
Particularité physique : photographie - noir et blanc

Caractéristiques matérielles et contraintes techniques :
Bords et coins abîmés. Quelques taches.

34Fi125-34Fi126 Le bassin de la Joliette.

s.d.

Description physique :
Particularité physique : photographie

34Fi125 Noir et blanc.

s.d.

Description physique :
Particularité physique : noir et blanc

Caractéristiques matérielles et contraintes techniques :
Bords et coins abîmés.

34Fi126 Colorisé.

s.d.

Description physique :
Particularité physique : colorisé

Particularités :
Verso vierge.

Caractéristiques matérielles et contraintes techniques :
Taches.

Auteur : PHOT. LACOUR

34Fi127 La Corniche au Prophète.

s.d.

Description physique :
Particularité physique : photographie - noir et blanc

Caractéristiques matérielles et contraintes techniques :
Bords et coins abîmés. Importante pliure.

Auteur : L. B. (PARIS - MARSEILLE)

34Fi128 Route de la Corniche, restaurant de la Réserve, les jardins.

s.d.

Description physique :
Particularité physique : photographie - noir et blanc

Caractéristiques matérielles et contraintes techniques :
Quelques petites taches.

34Fi129 Cantal. Le Lioran.

s.d.

Description physique :
Particularité physique : photographie - noir et blanc

Paysage de neige.

Caractéristiques matérielles et contraintes techniques :
Image pâlie.

34Fi130-34Fi132 Corrèze.

s.d.

34Fi130-34Fi131 Larche.

s.d.

Description physique :
Particularité physique : photographie - noir et blanc

34Fi130 Le bourg.

s.d.

Caractéristiques matérielles et contraintes techniques :
Quelques petites taches.

Auteur : EUG. MAGNAN EDIT. (CONDAMINE)

34Fi131 Tête de Viraysse (2744 m.) et un skieur militaire.

s.d.

Caractéristiques matérielles et contraintes techniques :
Quelques petites taches.

34Fi132 Tulle.

s.d.

Description physique :
Particularité physique : photographie - noir et blanc

Perspective des places.

Caractéristiques matérielles et contraintes techniques :
Bords et coins abîmés. Quelques taches.

34Fi133-34Fi135 Côte d'Or. Dijon.

s.d.

34Fi133 Théâtre municipal.

s.d.

Description physique :
Particularité physique : photographie - noir et blanc

Caractéristiques matérielles et contraintes techniques :
Quelques petites taches.

Auteur : LOUYS BAUER IMPR. (DIJON)

34Fi134 L’abside de Sainte-Bénigne.

s.d.

Description physique :
Particularité physique : photographie - noir et blanc

Caractéristiques matérielles et contraintes techniques :
Coins abîmés. Quelques taches.

Auteur : LEVY FILS ET CIE (PARIS)

34Fi135 Monument Grangier. Statue « La Bonté ».

s.d.

Description physique :
Particularité physique : photographie - noir et blanc

Caractéristiques matérielles et contraintes techniques :
Quelques petites taches.

Auteur : LOUYS BAUER IMPR. (DIJON)

34Fi136-34Fi161 Doubs.

s.d.

34Fi136-34Fi137 Bavans.

s.d.

Description physique :
Particularité physique : photographie - colorisé

34Fi136 L’ancienne rue.

s.d.

34Fi137 La fontaine du lion.

s.d.

Caractéristiques matérielles et contraintes techniques :
Coins abîmés.

Auteur : ROLLAND EDITEUR

34Fi138-34Fi148 Besançon.

s.d.

Description physique :
Particularité physique : photographie - noir et blanc

34Fi138 Vue générale. La Citadelle.

s.d.

Caractéristiques matérielles et contraintes techniques :
Taches.

Auteur : EDIT. L. GAILLARD-PRETRE (BESANCON)

34Fi139 Vue prise du clocher Saint-Jean.

s.d.

Caractéristiques matérielles et contraintes techniques :
Quelques petites taches.

Auteur : EDIT. L. GAILLARD-PRETRE (BESANCON)

34Fi140 Hôtel de ville (mon. Hist. 1565-1573).

s.d.

Caractéristiques matérielles et contraintes techniques :
Taches.

Auteur : EDIT. L. GAILLARD-PRETRE (BESANCON)

34Fi141 Église Saint-Claude (banlieue de Besançon).

s.d.

Construite en style gothique par l'architecte Delacroix, au XIXe siècle.

Caractéristiques matérielles et contraintes techniques :
Jaunissement.

Auteur : CLICHE CH. LEROUX ; COLLECTION ARTISTIQUE

34Fi142-34Fi143 Cathédrale Saint-Jean.

s.d.

Auteur : EDIT. L. GAILLARD-PRETRE (BESANCON)

34Fi142 Clocher de l'horloge astronomique.

s.d.

Caractéristiques matérielles et contraintes techniques :
Quelques petites taches.

34Fi143 Vue avec la Porte Noire.

s.d.

34Fi144 Église Saint-Pierre.

s.d.

Caractéristiques matérielles et contraintes techniques :
Quelques petites taches.

Auteur : EDIT. L. GAILLARD-PRETRE (BESANCON)

34Fi145 Rue de la Préfecture.

s.d.

Caractéristiques matérielles et contraintes techniques :
Bords et coins abîmés.

Auteur : EDIT. L. GAILLARD-PRETRE (BESANCON)

34Fi146 Gare Rivotte et Citadelle.

s.d.

Particularités :
Verso vierge.

Caractéristiques matérielles et contraintes techniques :
Quelques petites taches.

Auteur : PHOTOTYPIE ARTISTIQUE DE L'EST C. LARDIER (BESANCON)

34Fi147 La passerelle des Près-de-Vaux, la Porte Taillée et la Citadelle.

s.d.

Particularités :
Verso vierge.

Caractéristiques matérielles et contraintes techniques :
Quelques petites taches.

Auteur : EDIT. L. GAILLARD-PRETRE (BESANCON)

34Fi148 Porte Taillée.

s.d.

Particularités :
Verso vierge.

34Fi149 Branne.

s.d.

Description physique :
Particularité physique : photographie - noir et blanc

La fontaine du haut.

Caractéristiques matérielles et contraintes techniques :
Nombreuses petites taches.

Auteur : RONDOT EDIT.

34Fi150-34Fi151 Colombier-Fontaine

s.d.

Description physique :
Particularité physique : photographie - noir et blanc

34Fi150 Le clocher.

s.d.

Caractéristiques matérielles et contraintes techniques :
Bords et coins abîmés. Nombreuses taches.

34Fi151 Route de Saint-Maurice.

s.d.

Caractéristiques matérielles et contraintes techniques :
Bords et coins abîmés. Quelques taches.

Auteur : EDITION VVE SEIGNEUR

34Fi152-34Fi153 Sainte-Suzanne.

s.d.

Description physique :
Particularité physique : photographie - noir et blanc

34Fi152 Vue sur Sainte-Suzanne et Montbéliard.

s.d.

34Fi153 Un coin du canal et l’école.

s.d.

Caractéristiques matérielles et contraintes techniques :
Quelques petites taches.

Auteur : CLICHE METTHEZ

34Fi154-34Fi158 Valdahon.

s.d.

Description physique :
Particularité physique : photographie - noir et blanc

34Fi154 Entrée du village.

s.d.

Caractéristiques matérielles et contraintes techniques :
Coins abîmés. Quelques petites taches.

Auteur : EDITION PHOTOGRAPHIE NOUVELLE (VALDAHON)

34Fi155-34Fi158 Le camp militaire.

s.d.

34Fi155 Côté Nord.

s.d.

34Fi156 Côté Est.

s.d.

Caractéristiques matérielles et contraintes techniques :
Bords et coins abîmés. Quelques taches.

34Fi157 Les tentes et le château d’eau.

s.d.

Caractéristiques matérielles et contraintes techniques :
Coins abîmés. Quelques taches.

Auteur : EDIT. L. GAILLARD-PRETRE (BESANCON)

34Fi158 Troupes au repos devant le camp.

s.d.

Caractéristiques matérielles et contraintes techniques :
Coins abîmés. Quelques taches.

Auteur : EDITION PHOTOGRAPHIE NOUVELLE (VALDAHON)

34Fi159 Vellevans.

s.d.

Description physique :
Particularité physique : photographie - noir et blanc

Place de l’église.

Caractéristiques matérielles et contraintes techniques :
Bords jaunis.

Auteur : O. JANIER-DUBRY EDIT (BAUME-LES-DAMES)

36 CAMP DU VALDAHON — Troupes au repos devant le Camp
Edition Photographie Nouvelle. Le Valdahon

34Fi158

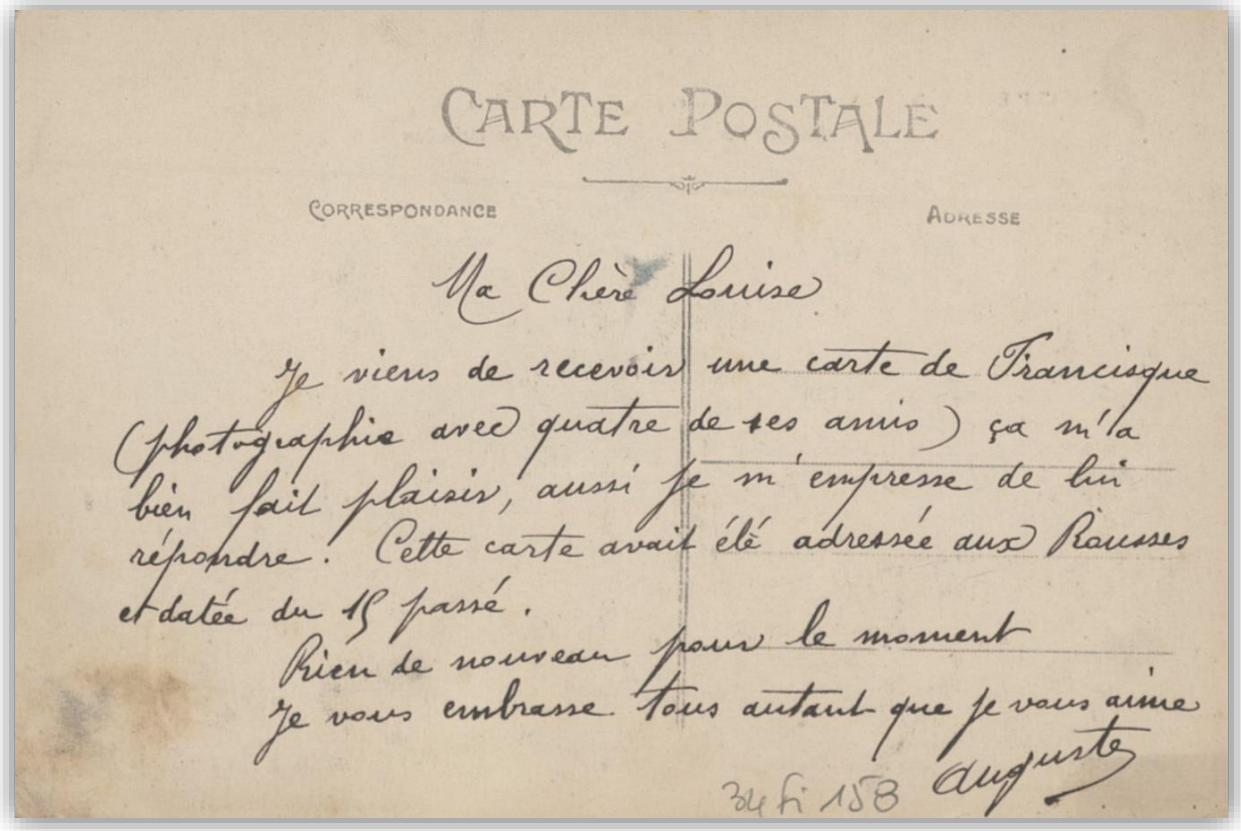
CARTE POSTALE
CORRESPONDANCE
ADRESSE
Ma Chère Louise
Je viens de recevoir une carte de Francisque (photographie avec quatre de ses amis) ça m'a bien fait plaisir, aussi je m'empresse de lui répondre. Cette carte avait été adressée aux Rousses et datée du 15 passé.
Rien de nouveau pour le moment
Je vous embrasse tous autant que je vous aime
Auguste
34 Fi 158

34Fi160-34Fi161 Frontière franco-Suisse.

s.d.

Description physique :
Particularité physique : photographie - noir et blanc

34Fi160 La Saut du Doubs (haut. 27 m.).

s.d.

Caractéristiques matérielles et contraintes techniques :
Coins abîmés. Taches.

Auteur : EDIT. L. GAILLARD-PRETRE (BESANCON)

34Fi161 Bassins du Doubs en hiver. Patinage au Pré-du-Lac.

s.d.

Caractéristiques matérielles et contraintes techniques :
Coins abîmés. Taches.

34Fi162-34Fi183 Drôme.

s.d.

34Fi162 Allex.

s.d.

Description physique :
Particularité physique : photographie - noir et blanc

Intérieur de l'église. La nef principale et le maître autel.

Caractéristiques matérielles et contraintes techniques :
Coins abîmés. Quelques petites taches.

Auteur : EDITION SEGUIN (ALLEX)

34Fi163-34Fi165 La Chapelle-en-Vercors.

s.d.

34Fi163-34Fi164 Vue générale.

s.d.

34Fi163 Sépia.

s.d.

Description physique :
Particularité physique : photographie - sépia

Particularités :
Verso vierge.

Caractéristiques matérielles et contraintes techniques :
Coins abîmés. Une lacune. Quelques petites taches.

Auteur : SELECTA

34Fi164 Noir et blanc.

s.d.

Description physique :
Particularité physique : photographie - noir et blanc

34Fi165 La fontaine aux ours.

s.d.

Description physique :
Particularité physique : photographie - noir et blanc

Particularités :
Verso vierge.

Caractéristiques matérielles et contraintes techniques :
Bords et coins abîmés. Une lacune. Quelques taches.

Auteur : SELECTA

34Fi166 Romans.

s.d.

Description physique :
Particularité physique : photographie - noir et blanc

Place de la République. La fontaine monumentale.

Caractéristiques matérielles et contraintes techniques :
Coins abîmés. Quelques petites taches.

Auteur : CLICHE E. MOREL (ROMANS)

34Fi167 Saint-Thomas.

s.d.

Description physique :
Particularité physique : photographie - noir et blanc

Vue générale.

Caractéristiques matérielles et contraintes techniques :
Taches.
Auteur : EDITION C. ARTIGE FILS (AUBENAS)

34Fi168-34Fi178 Valence.

s.d.

34Fi168 Panorama. Le pont et Crussol.

s.d.

Description physique :
Particularité physique : photographie - noir et blanc

Caractéristiques matérielles et contraintes techniques :
Quelques petites taches.

34Fi169 La gare.

s.d.

Description physique :
Particularité physique : photographie - noir et blanc

Particularités :
Verso vierge.

Caractéristiques matérielles et contraintes techniques :
Coins abîmés. Quelques petites taches.

Auteur : EDITION ARTISTIQUE

34Fi170 Maison Dupré-Latour.

s.d.

Description physique :
Particularité physique : photographie - noir et blanc

Porte du XVIe siècle.

Caractéristiques matérielles et contraintes techniques :
Quelques petites taches.

34Fi171 Entrée de l'avenue Gambetta.

s.d.

Description physique :
Particularité physique : photographie - noir et blanc

Caractéristiques matérielles et contraintes techniques :
Taches.

Auteur : COLLECTION P. PEYROUZE (VALENCE)

34Fi172 Avenue de la gare.

s.d.

Description physique :
Particularité physique : photographie - noir et blanc

Caractéristiques matérielles et contraintes techniques :
Bords et coins abîmés. Quelques taches.

Auteur : H. G. & CO ; J. GREL LIBR. (VALENCE)

34Fi173-34Fi175 Place de la République.

s.d.

Description physique :
Particularité physique : photographie - noir et blanc

34Fi173-34Fi174 Noir et blanc.

s.d.

Description physique :
Particularité physique : photographie - noir et blanc

34Fi173 Plan large.

s.d.

Description physique :
Particularité physique : photographie - noir et blanc

Caractéristiques matérielles et contraintes techniques :
Quelques petites taches.

34Fi174 Gros plan sur le monument.

s.d.

Description physique :
Particularité physique : photographie - noir et blanc

Caractéristiques matérielles et contraintes techniques :
Quelques petites taches.

34Fi175 Colorisé.

s.d.

Description physique :
Particularité physique : photographie - colorisé

Caractéristiques matérielles et contraintes techniques :
Taches.

34Fi176 Statue et place Championnet.

s.d.

Description physique :
Particularité physique : photographie - noir et blanc

Caractéristiques matérielles et contraintes techniques :
Quelques petites taches.

34Fi177 Le jardin du Champs-de-Mars.

s.d.

Description physique :
Particularité physique : photographie - noir et blanc

Caractéristiques matérielles et contraintes techniques :
Quelques petites taches.

34Fi178 Le parc Jouvet.

s.d.

Description physique :
Particularité physique : photographie - colorisé

34Fi179-34Fi182 Forêt de Lente.

s.d.

34Fi179 Vue prise de la clairière du Miroflet représentant l'ensemble de la forêt.

s.d.

Description physique :
Particularité physique : photographie - sépia

Particularités :
Verso vierge.

Caractéristiques matérielles et contraintes techniques :
Nombreuses taches. Une lacune.

34Fi180 Maison des gardes à Miroflet.

s.d.

Description physique :
Particularité physique : photographie - sépia

Particularités :
Verso vierge.

Caractéristiques matérielles et contraintes techniques :
Quelques taches.

34Fi181-34Fi182 Col de la Machine. Hôtel Faravelon.

s.d.

34Fi181 Début de la forêt de Lente près des rochers de Combe-Laval.

s.d.

Description physique :
Particularité physique : photographie - sépia

Particularités :
Verso vierge.

Caractéristiques matérielles et contraintes techniques :
Quelques taches.

34Fi182 Centre d'excursion.

s.d.

Description physique :
Particularité physique : photographie - noir et blanc

Caractéristiques matérielles et contraintes techniques :
Coins abîmés.

34Fi183 Route des Grands-Goulets.

s.d.

Description physique :
Particularité physique : photographie - noir et blanc

Caractéristiques matérielles et contraintes techniques :
Quelques taches.

34Fi184-34Fi187 Gard.

s.d.

34Fi184 Aigues-Mortes.

s.d.

Description physique :
Particularité physique : photographie - noir et blanc

Vue prise de la plateforme de la Tour des prisons.

Caractéristiques matérielles et contraintes techniques :
Bords et coins abîmés. Quelques taches.

34Fi185 Le Grau-du-Roi.

s.d.

Description physique :
Particularité physique : photographie - noir et blanc

Le Grand-Hôtel.

Caractéristiques matérielles et contraintes techniques :
Jaunissement.

34Fi186-34Fi187 Nîmes.

s.d.

Description physique :
Particularité physique : photographie - noir et blanc

34Fi186 Les arènes, vue intérieure.

s.d.

Caractéristiques matérielles et contraintes techniques :
Nombreuses taches.

Auteur : EDITION GRANIER ET PITON (NIMES)

34Fi187 Boulevard Victor Hugo.

s.d.

Caractéristiques matérielles et contraintes techniques :
Coins abîmés. Nombreuses taches.

34Fi188-34Fi203 Gironde.

s.d.

34Fi188-34Fi198 Bordeaux.

s.d.

34Fi188 La gare Saint-Jean.

s.d.

Description physique :
Particularité physique : photographie - colorisé

Particularités :
Verso vierge.

Caractéristiques matérielles et contraintes techniques :
Coins abîmés. Taches.

Auteur : COLLECTION ND PHOT.

34Fi189 Le théâtre français.

s.d.

Description physique :
Particularité physique : photographie - colorisé

Particularités :
Verso vierge.

Caractéristiques matérielles et contraintes techniques :
Quelques taches.

Auteur : COLLECTION ND PHOT.

34Fi190 La faculté de médecine.

s.d.

Description physique :
Particularité physique : photographie - colorisé

Particularités :
Verso vierge.

Caractéristiques matérielles et contraintes techniques :
Quelques taches.

Auteur : COLLECTION ND PHOT. ; ETABLISSEMENTS PHOTOGRAPHIQUES DE NEURDEIN FRERES (PARIS)

34Fi191 Les quais.

s.d.

Description physique :
Particularité physique : photographie - noir et blanc

Vue prise du pont.

Caractéristiques matérielles et contraintes techniques :
Coins abîmés. Taches.

Auteur : IMPRIMERIE NOUVELLE PHOTOGRAPHIQUE (PARIS)

34Fi192 Place de la Bourse et fontaine des Trois-Grâces.

s.d.

Description physique :
Particularité physique : photographie - colorisé

Caractéristiques matérielles et contraintes techniques :
Coins abîmés. Taches.

Auteur : NOUVELLES GALERIES (BORDEAUX)

34Fi193 La place Gambetta et le cours de Tourny.

s.d.

Description physique :
Particularité physique : photographie - colorisé

Particularités :
Verso vierge.

Caractéristiques matérielles et contraintes techniques :
Coins abîmés. Taches.

Auteur : COLLECTION ND PHOT.

34Fi194 Allées de Tourny.

s.d.

Description physique :
Particularité physique : photographie - colorisé

Particularités :
Timbre découpé.

34Fi195 Porte Saint-Eloi et grosse cloche.

s.d.

Description physique :
Particularité physique : photographie - colorisé

Caractéristiques matérielles et contraintes techniques :
Coins abîmés. Taches.

Auteur : N. G. (BORDEAUX)

34Fi178

34Fi214

34Fi196 Monument des Girondins.

s.d.

Description physique :
Particularité physique : photographie - colorisé

Caractéristiques matérielles et contraintes techniques :
Coins abîmés. Taches.

Auteur : N. G. (BORDEAUX)

34Fi197 La statue de Tourny.

s.d.

Description physique :
Particularité physique : photographie - colorisé

Particularités :
Verso vierge.

Auteur : COLLECTION ND PHOT.

34Fi198 Les colonnes rostrales.

s.d.

Description physique :
Particularité physique : photographie - noir et blanc

Caractéristiques matérielles et contraintes techniques :
Coins abîmés. Nombreuses taches.

34Fi199-34Fi200 Cadillac-sur-Garonne.

s.d.

Description physique :
Particularité physique : photographie - noir et blanc

Auteur : FLAMIAUX PHOTO. (CADILLAC)

34Fi199 Le quai.

s.d.

Caractéristiques matérielles et contraintes techniques :
Coins abîmés. Jaunissement.

34Fi200 Le pont de l'Oeuille.

s.d.

34Fi201 Pauillac.

s.d.

Description physique :
Particularité physique : photographie - noir et blanc

Un coin du chenal sur les bords de la Gironde.

Caractéristiques matérielles et contraintes techniques :
Coins abîmés. Nombreuses taches.

Auteur : HENRY GUILLIER (LIBOURNE)

34Fi202 Rions.

s.d.

Description physique :
Particularité physique : photographie - noir et blanc

Ancienne tour et fortifications de la ville (XVe siècle).

Caractéristiques matérielles et contraintes techniques :
Bords et coins abîmés. Nombreuses taches.

Auteur : MILLAC EDIT. (RIONS)

34Fi203 Saint-Estèphe.

s.d.

Description physique :
Particularité physique : photographie - noir et blanc

Château Montrose.

Caractéristiques matérielles et contraintes techniques :
Bords et coins abîmés. Pliures. Nombreuses taches.

Auteur : HENRY GUILLIER (LIBOURNE)

34Fi204-34Fi206 Hérault.

s.d.

34Fi204-34Fi205 Montpellier.

s.d.

Description physique :
Particularité physique : photographie - noir et blanc

34Fi204 Vue prise de l'Arc de Triomphe.

s.d.

34Fi205 Faculté de médecine.

s.d.

Auteur : EDIT. NOUVELLES GALERIES - MAGASINS MODERNES

34Fi206 Palavas.

s.d.

Description physique :
Particularité physique : photographie - noir et blanc

Le canal et les deux rives.

Caractéristiques matérielles et contraintes techniques :
Quelques petites taches.

Auteur : EDIT. E.-J. ALHAILLE (MONTPELLIER)

34Fi207-34Fi216 Indre. Châteauroux.

s.d.

Description physique :
Particularité physique : photographie – colorisé

Auteur : EDIT. NOUVELLES GALERIES

34Fi207 Vue panoramique.

s.d.

Caractéristiques matérielles et contraintes techniques :
Taches.

34Fi208 La préfecture et le château Raoul.

s.d.

Caractéristiques matérielles et contraintes techniques :
Coins abîmés. Taches.

34Fi209 Château Raoul et préfecture.

s.d.

34Fi210 Vue générale des quais de la gare.

s.d.

Caractéristiques matérielles et contraintes techniques :
Coins abîmés. Nombreuses taches.

34Fi211 La gare des voyageurs.

s.d.

34Fi212 Place du marché et poste de police.

s.d.

Caractéristiques matérielles et contraintes techniques :
Coins abîmés. Taches.

34Fi213 La rue Saint-Luc.

s.d.

Caractéristiques matérielles et contraintes techniques :
Taches.

34Fi214 Le lac du jardin public.

s.d.

34Fi215 Hôtel de la Division.

s.d.

Caractéristiques matérielles et contraintes techniques :
Coins abîmés. Taches.

34Fi216 Quartier du 9e escadron du train.

s.d.

Caractéristiques matérielles et contraintes techniques :

34Fi217-34Fi218 Indre-et-Loire.

s.d.

34Fi217 Chenonceaux.

s.d.

Description physique :
Particularité physique : photographie - noir et blanc

Particularités :
Verso vierge.

Le château.

Caractéristiques matérielles et contraintes techniques :
Bords et coins abîmés. Nombreuses taches.

34Fi218 Ussé.

s.d.

Description physique :
Particularité physique : photographie - noir et blanc

Le château (XVe-XVIe siècle).

Caractéristiques matérielles et contraintes techniques :
Bords et coins abîmés. Nombreuses taches.

34Fi219-34Fi272 Isère.

s.d.

34Fi219-34Fi222 Bourgoin.

s.d.

Description physique :
Particularité physique : photographie - noir et blanc

34Fi219 Vue générale.

s.d.

Particularités :
Verso vierge.

Caractéristiques matérielles et contraintes techniques :
Bords et coins abîmés. Nombreuses taches.

34Fi220 Place président Carnot.

s.d.

Particularités :
Verso vierge.

Caractéristiques matérielles et contraintes techniques :
Coins abîmés. Quelques taches.

34Fi221 Avenue de la gare.

s.d.

Particularités :
Verso vierge.

Caractéristiques matérielles et contraintes techniques :
Coins abîmés. Quelques taches.

34Fi222 La caserne.

s.d.

Particularités :
Verso vierge.

Caractéristiques matérielles et contraintes techniques :
Quelques taches.

34Fi223-34Fi242 Grenoble.

s.d.

34Fi223 Vue générale et la chaine des Alpes

s.d.

Description physique :
Particularité physique : photographie - noir et blanc

Caractéristiques matérielles et contraintes techniques :
Bords jaunis.

Auteur : PAPETERIE DES ALPES EUG. ROBERT (GRENOBLE)

34Fi224 Vue générale et la chaine de Belledonne.

s.d.

Description physique :
Particularité physique : photographie - noir et blanc

Caractéristiques matérielles et contraintes techniques :
Bords jaunis. Coins abîmés.

Auteur : C. BAFFERT (GRENOBLE)

34Fi225 Vue générale et le massif du Moucherotte.

s.d.

Description physique :
Particularité physique : photographie - colorisé

Caractéristiques matérielles et contraintes techniques :
Quelques taches.

34Fi226 Les quais et la chaîne des Alpes.

s.d.

Description physique :
Particularité physique : photographie - noir et blanc

Caractéristiques matérielles et contraintes techniques :
Quelques taches.

34Fi227 Les quais et les forts.

s.d.

Description physique :
Particularité physique : photographie - noir et blanc

Caractéristiques matérielles et contraintes techniques :
Taches.

34Fi228 Les quais et le Saint-Eynard, effet de nuit.

s.d.

Description physique :
Particularité physique : photographie - noir et blanc

34Fi229 L'Isère et le Néron.

s.d.

Description physique :
Particularité physique : photographie - noir et blanc

Caractéristiques matérielles et contraintes techniques :
Taches.

34Fi230 Vue sur l'Isère, le Casque de Néron et les forts.

s.d.

Description physique :
Particularité physique : photographie - noir et blanc

Caractéristiques matérielles et contraintes techniques :
Taches.

34Fi231 L'Isère et le Moucherotte.

s.d.

Description physique :
Particularité physique : photographie - sépia

Particularités :
Verso vierge.

Caractéristiques matérielles et contraintes techniques :
Taches.

Auteur : CLICHE ODDOUX (GRENOBLE)

34Fi232 Vu du clocher Saint-André.

s.d.

Description physique :
Particularité physique : photographie - noir et blanc

34Fi233 Le palais de justice et la statue Bayard.

s.d.

Description physique :
Particularité physique : photographie - noir et blanc

Caractéristiques matérielles et contraintes techniques :
Coins abîmés. Taches.

34Fi234 La porte Très-Cloîtres.

s.d.

Description physique :
Particularité physique : photographie - noir et blanc

Auteur : N.D. PHOT.

34Fi235 La place de la Constitution et la bibliothèque.

s.d.

Description physique :
Particularité physique : photographie - noir et blanc

Caractéristiques matérielles et contraintes techniques :
Coins abîmés. Taches.

34Fi236 Place Victor Hugo.

s.d.

Description physique :
Particularité physique : photographie - noir et blanc

Caractéristiques matérielles et contraintes techniques :
Coins abîmés.

Auteur : H. C. EDIT. (GRENOBLE)

34Fi237 Avenue de Vizille et cours Saint-André.

s.d.

Description physique :
Particularité physique : photographie - noir et blanc

Caractéristiques matérielles et contraintes techniques :
Taches.

Auteur : LIBRAIRIE PAPETERIE LAFUMEE

34Fi238 Le cours Saint-André et le boulevard Gambetta.

s.d.

Description physique :
Particularité physique : photographie - noir et blanc

Caractéristiques matérielles et contraintes techniques :
Quelques taches.

Auteur : PAUL GAUDE EDITEUR (GRENOBLE)

34Fi239 Monument du Centenaire par Henry Ding.

s.d.

Description physique :
Particularité physique : photographie - noir et blanc

Auteur : DING, Henri Marius (sculpteur) ; PAPETERIE DES ALPES EUG. ROBERT (GRENOBLE)

34Fi240 Le jardin public et le fort de la Bastille.

s.d.

Description physique :
Particularité physique : photographie - noir et blanc

Caractéristiques matérielles et contraintes techniques :
Taches.

Auteur : AQUA PHOTO (PARIS)

34Fi225

34Fi254

34Fi241 Pont sur le Drac.

s.d.

Description physique :
Particularité physique : photographie - noir et blanc

Caractéristiques matérielles et contraintes techniques :
Bords et coins abîmés. Taches.

Auteur : AQUA PHOTO (PARIS) ; L. V. & CIE

34Fi242 La cascade du Furon.

s.d.

Description physique :
Particularité physique : photographie - noir et blanc

Auteur : PAPETERIE DES ALPES EUG. ROBERT (GRENOBLE)

34Fi243-34Fi251 Heyrieux.

s.d.

Description physique :
Particularité physique : photographie - noir et blanc

34Fi243 La gare.

s.d.

Caractéristiques matérielles et contraintes techniques :
Bords jaunis.

Auteur : EDIT. RESTOUIN (HEYRIEUX)

34Fi244 Groupe scolaire.

s.d.

Transformé en hôpital militaire pendant la guerre 1914-1915.

Caractéristiques matérielles et contraintes techniques :
Bords jaunis.

Auteur : EDIT. RESTOUIN (HEYRIEUX)

34Fi245 L’église et la Poste.

s.d.

Caractéristiques matérielles et contraintes techniques :
Bords jaunis. Taches.

Auteur : EDIT. RESTOUIN (HEYRIEUX)

34Fi246 Château du Colombier.

s.d.

Caractéristiques matérielles et contraintes techniques :
Bords jaunis. Taches.

Auteur : B. F. (PARIS) ; EDIT. RESTOUIN (HEYRIEUX)

34Fi247 Château de Maille.

s.d.

Caractéristiques matérielles et contraintes techniques :
Bords jaunis.

Auteur : EDIT. RESTOUIN (HEYRIEUX)

34Fi248 Place de la Paume.

s.d.

Auteur : B. F. (PARIS) ; EDIT. RESTOUIN (HEYRIEUX)

34Fi249-34Fi250 Route Nationale

s.d.

34Fi249 Vue avec l'hôtel du Commerce.

s.d.

Auteur : B. F. (PARIS) ; EDIT. RESTOUIN (HEYRIEUX)

34Fi250 Vue avec l'hôtel [Sermet].

s.d.

Auteur : B. F. (PARIS) ; EDIT. RESTOUIN (HEYRIEUX)

34Fi251 Notre-Dame de la Salette.

s.d.

Caractéristiques matérielles et contraintes techniques :
Bords jaunis. Taches.

Auteur : B. F. (PARIS) ; EDIT. RESTOUIN (HEYRIEUX)

34Fi252 La Tour-du-Pin.

s.d.

Description physique :
Particularité physique : photographie - noir et blanc

Particularités :
Verso vierge.

Place de l'Hôtel de ville et sous-préfecture.

Auteur : DEBAUGE PHOTOGRAPHIE (LA TOUR-DU-PIN)

34Fi253 Le Bourg-d'Oisans.

s.d.

Description physique :
Particularité physique : photographie - noir et blanc

Le marché sur les bords de la Rive.

Caractéristiques matérielles et contraintes techniques :
Coins abîmés.

Auteur : CLICHE J. CHATELIN EDITEUR - MANUFACTURE LYONNAISE (LYON)

34Fi254 Le Sappey.

s.d.

Description physique :
Particularité physique : photographie - noir et blanc

Concours de ski. Chute d'un skieur.

Caractéristiques matérielles et contraintes techniques :
Bords et coins abîmés. Nombreuses petites taches.

Auteur : C. B. (GRENOBLE)

34Fi255 Les Roches-de-Condrieu.

s.d.

Description physique :
Particularité physique : photographie - colorisé

Vue panoramique. Le Rhône et la chaîne du Pilat.

Caractéristiques matérielles et contraintes techniques :
Coins abîmés. Quelques taches.

Auteur : BLANCHARD EDITEUR (VIENNE) ; CLICHE C. D.

34Fi256 Mépieu.

s.d.

Description physique :
Particularité physique : photographie - noir et blanc

Hôtel Rostaing.

Caractéristiques matérielles et contraintes techniques :
Quelques taches.

Auteur : F. VIALATTE PHOT. (OYONNAX)

34Fi257 Pont-de-Beauvoisin.

s.d.

Description physique :
Particularité physique : photographie - noir et blanc

Vue générale (côté Nord).

Caractéristiques matérielles et contraintes techniques :
Taches.

34Fi258 Pont-de-Chéruy.

s.d.

Description physique :
Particularité physique : photographie - noir et blanc

Le pont de l’église.

Caractéristiques matérielles et contraintes techniques :
Coins abîmés.

Auteur : B. F. (PARIS)

34Fi259-34Fi260 Pont-de-Royans.

s.d.

Description physique :
Particularité physique : photographie - noir et blanc

34Fi259 La Bourne.

s.d.

Caractéristiques matérielles et contraintes techniques :
Bords jaunis.

34Fi260 Le barrage de la Bourne.

s.d.

Caractéristiques matérielles et contraintes techniques :
Coins abîmés. Quelques petites taches.

Auteur : L. BLANC EDITEUR

34Fi261 Saint-Pierre-d'Entremont.

s.d.

Description physique :
Particularité physique : photographie - noir et blanc

Vue générale.

Caractéristiques matérielles et contraintes techniques :
Coins abîmés.

34Fi262-34Fi264 Valencin.

s.d.

Description physique :
Particularité physique : photographie - noir et blanc

34Fi262 La Grande Rue.

s.d.

Caractéristiques matérielles et contraintes techniques :
Coins abîmés.

Auteur : EDIT. CHABROUD

34Fi263 Montée de Bel-Air.

s.d.

Caractéristiques matérielles et contraintes techniques :
Bords jaunis.

Auteur : EDIT. CHABROUD

34Fi264 Hameau du Fayet.

s.d.

Caractéristiques matérielles et contraintes techniques :
Bords jaunis.

Auteur : EDIT. CHABROUD

34Fi265 Vizille.

s.d.

Description physique :
Particularité physique : photographie - noir et blanc

Le château et le parc.

Caractéristiques matérielles et contraintes techniques :
Quelques taches.

34Fi266 Voiron.

s.d.

Description physique :
Particularité physique : photographie - noir et blanc

Avenue de la gare, au loin la Grande-Sure.

Caractéristiques matérielles et contraintes techniques :
Coins abîmés. Quelques taches.

Auteur : PAPETERIE DES ALPES EUG. ROBERT (GRENOBLE)

34Fi267-34Fi268 Grande Chartreuse.

s.d.

Description physique :
Particularité physique : photographie - noir et blanc

34Fi267 Vue générale.

s.d.

Auteur : COLLECTION ARTISTIQUE SAYN

34Fi268 Vue sur les cellules.

s.d.

Caractéristiques matérielles et contraintes techniques :
Taches.

Auteur : CLICHE A. V. (GRENOBLE)

34Fi269 Col du Four.

s.d.

Description physique :
Particularité physique : photographie - noir et blanc

Manœuvre du canon.

Caractéristiques matérielles et contraintes techniques :
Bords et coins abîmés. Nombreuses petites taches.

Auteur : COCHE EDIT. (BARCELONNETTE)

34Fi270 Le Mont Aiguille (2097 m. - face Nord) et les Rochers du Parquet et Mortaviella. Cols de Laupet (1650 m.) et du Pas de la Selle (1850 m.).

s.d.

Description physique :
Particularité physique : photographie - noir et blanc

Vue prise de Champlane.

Caractéristiques matérielles et contraintes techniques :
Bords abîmés.

Auteur : LAMBERT EDITEUR (GAP)

34Fi271 Le sommet Colomb (2700 m.), la Brèche de l'Homme (2500 m.), Crêtes du Ferrouillet l'Étendard (3473 m.).

s.d.

Description physique :
Particularité physique : photographie - noir et blanc

Vue prise du Grand Replomb (2578 m.).

Caractéristiques matérielles et contraintes techniques :
Coins abîmés. Quelques taches.

Auteur : LAMBERT EDITEUR (GAP)

34Fi272 Col et Aiguille des Arias.

s.d.

Description physique :
Particularité physique : photographie - noir et blanc

Caractéristiques matérielles et contraintes techniques :
Coins abîmés. Quelques taches.

Auteur : C. BAFFERT (GRENOBLE)

34Fi273-34Fi363 Jura.

s.d.

34Fi273 Annoire.

s.d.

Description physique :
Particularité physique : photographie - noir et blanc

Chaume jurassien.

Caractéristiques matérielles et contraintes techniques :
Coins abîmés. Déchirure.

34Fi274-34Fi276 Arbois.

s.d.

34Fi274 Église Saint-Just.

s.d.

Description physique :
Particularité physique : photographie - noir et blanc

Le clocher.

Caractéristiques matérielles et contraintes techniques :
Coins abîmés. Quelques taches.

Auteur : B. F. (PARIS) ; CLICHE R. CHAPUIS

34Fi275 Cour Gloriette et pont des Capucins.

s.d.

Description physique :
Particularité physique : photographie - colorisé

Caractéristiques matérielles et contraintes techniques :
Coins abîmés. Quelques taches.

34Fi276 Statue de Pasteur.

s.d.

Description physique :
Particularité physique : photographie - noir et blanc

Caractéristiques matérielles et contraintes techniques :
Coins abîmés.

Personne : PASTEUR, Louis

Auteur : TEULET EDIT. (BESANCON)

34Fi277-34Fi291 Baume-les-Messieurs.

s.d.

34Fi277 Le village.

s.d.

Description physique :
Particularité physique : photographie - noir et blanc

Caractéristiques matérielles et contraintes techniques :
Coins abîmés. Taches.

Auteur : AUBERT PHOT.-EDIT. (LONS-LE-SAUNIER)

34Fi278 Au village, route des Grottes.

s.d.

Description physique :
Particularité physique : photographie - colorisé

Caractéristiques matérielles et contraintes techniques :
Coins abîmés.

Auteur : EDITION G. B. (LONS-LE-SAUNIER)

34Fi279 Fond de la vallée de Baume.

s.d.

Description physique :
Particularité physique : photographie - noir et blanc

Particularités :
Verso vierge.

Caractéristiques matérielles et contraintes techniques :
Coins abîmés. Taches.

Auteur : AUBERT PHOT.-EDIT. (LONS-LE-SAUNIER)

34Fi280-34Fi281 Hôtel des Grottes.

s.d.

Description physique :
Particularité physique : photographie - noir et blanc

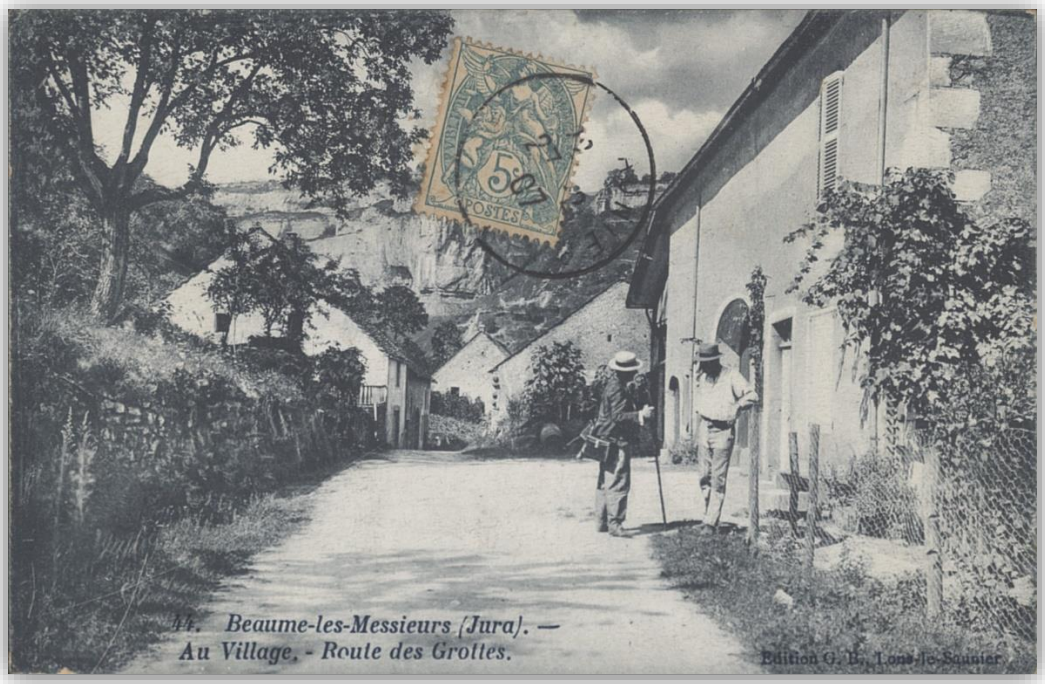

34Fi278

34Fi289

34Fi280 Format portrait.

s.d.

Caractéristiques matérielles et contraintes techniques :
Quelques taches.

Auteur : B. F. (PARIS)

34Fi281 Format paysage.

s.d.

Caractéristiques matérielles et contraintes techniques :
Quelques taches.

Auteur : B. F. (PARIS) ; CLICHE R. CHAPUIS

34Fi282 Vue générale de la vallée prise de la grotte des Romains.

s.d.

Description physique :
Particularité physique : photographie - sépia

Caractéristiques matérielles et contraintes techniques :
Coins abîmés.

Auteur : EDITION G. B. (LONS-LE-SAUNIER)

34Fi283 Au-dessus du gouffre.

s.d.

Description physique :
Particularité physique : photographie - noir et blanc

Caractéristiques matérielles et contraintes techniques :
Bords et coins abîmés. Nombreuses petites taches.

Auteur : B. F. (PARIS)

34Fi284 Les Tufs.

s.d.

Description physique :
Particularité physique : photographie - noir et blanc

Caractéristiques matérielles et contraintes techniques :
Coins abîmés.

Auteur : B. F. (PARIS)

34Fi285 La grande cascade et la passerelle d’entrée des grottes.

s.d.

Description physique :
Particularité physique : photographie - noir et blanc

Caractéristiques matérielles et contraintes techniques :
Bords et coins abîmés. Taches.

Auteur : B. F. (PARIS)

34Fi286-34Fi288 Cascade des Tufs.

s.d.

Description physique :
Particularité physique : photographie - noir et blanc

34Fi286 Format portrait.

s.d.

Caractéristiques matérielles et contraintes techniques :
Bords jaunis.

Auteur : EDITION G. B. (LONS-LE-SAUNIER)

34Fi287-34Fi288 Format paysage.

s.d.

34Fi287 Vue d'ensemble.

s.d.

Auteur : B. F. (PARIS)

34Fi288 Gros plan sur les Grandes Eaux.

s.d.

Caractéristiques matérielles et contraintes techniques :
Coins abîmés.

Auteur : B. F. (PARIS)

34Fi289 Une cascade.

s.d.

Description physique :
Particularité physique : photographie - noir et blanc

Caractéristiques matérielles et contraintes techniques :
Coins abîmés.

Auteur : L. P. M. (PARIS)

34Fi290 Passerelle d'entrée des Grottes.

s.d.

Description physique :
Particularité physique : photographie - noir et blanc

Caractéristiques matérielles et contraintes techniques :
Coins abîmés.

Auteur : B. F. (PARIS) ; CLICHE R. CHAPUIS

34Fi291 Intérieur des Grottes. Le catafalque.

s.d.

Description physique :
Particularité physique : photographie - noir et blanc

Caractéristiques matérielles et contraintes techniques :
Coins abîmés. Quelques taches.

Auteur : EDITION G. B. (LONS-LE-SAUNIER)

34Fi292 Bourg-de-Sirod.

s.d.

Description physique :
Particularité physique : photographie - noir et blanc

Cascades et perte de l'Ain.

Caractéristiques matérielles et contraintes techniques :
Coins abîmés.

Auteur : GREUSARD BURALISTE

34Fi293 Château-Chalon.

s.d.

Description physique :
Particularité physique : photographie - noir et blanc

Les ruines Charlemagne.

Caractéristiques matérielles et contraintes techniques :
Coins abîmés. Quelques taches.

Auteur : AUBERT PHOT.-EDIT. (LONS-LE-SAUNIER)

34Fi294-34Fi295 Chaussin.

s.d.

34Fi294 Place de la mairie.

s.d.

Description physique :
Particularité physique : photographie - sépia

Caractéristiques matérielles et contraintes techniques :
Jaunissement.

Auteur : NICOL-BONVALOL BURALISTE

34Fi295 Inondations des 21 et 22 janvier 1910. Le pont de la Fruitière.

s.d.

Description physique :
Particularité physique : photographie - noir et blanc

Caractéristiques matérielles et contraintes techniques :
Coins abîmés. Quelques taches.

Auteur : CLICHE PERROD ; NICOLE EDIT.

34Fi296 Chaux-des-Crotenay.

s.d.

Description physique :
Particularité physique : photographie - noir et blanc

Pont de la Chaux. Cascade de la Lemme.

Caractéristiques matérielles et contraintes techniques :
Bords et coins abîmés. Quelques petites taches. Pliure.

Auteur : EDIT. L. GAILLARD-PRETRE (BESANCON)

34Fi297-34Fi298 Chemin.

s.d.

Description physique :
Particularité physique : photographie - noir et blanc

34Fi297 Mairie et route de Saint-Loup.

s.d.

34Fi298 La rue principale.

s.d.

Caractéristiques matérielles et contraintes techniques :
Coins abîmés. Quelques taches.

34Fi299-34Fi300 Clairvaux.

s.d.

Description physique :
Particularité physique : photographie - noir et blanc

La tour du vieux château.

Auteur : AUBERT PHOT.-EDIT. (LONS-LE-SAUNIER)

34Fi299 Exemplaire n° 1.

s.d.

Caractéristiques matérielles et contraintes techniques :
Coins abîmés. Nombreuses taches.

34Fi300 Exemplaire n° 2.

s.d.

Particularités :
Timbre découpé.

Caractéristiques matérielles et contraintes techniques :
Coins abîmés. Quelques taches.

34Fi301-34Fi302 Courlans.

s.d.

Description physique :
Particularité physique : photographie - colorisé

Grande route nationale.

34Fi301 Exemplaire n° 1.

s.d.

Caractéristiques matérielles et contraintes techniques :
Coins abîmés. Quelques taches.

34Fi302 Exemplaire n° 2.

s.d.

Caractéristiques matérielles et contraintes techniques :
Coins abîmés. Quelques taches.

34Fi303 Dole.

s.d.

Description physique :
Particularité physique : photographie - colorisé

Collégiale Notre-Dame et les bords du Doubs.

Caractéristiques matérielles et contraintes techniques :
Quelques taches.

Auteur : AUBERT PHOT.-EDIT. (LONS-LE-SAUNIER)

34Fi304 Frontenay.

s.d.

Description physique :
Particularité physique : photographie - noir et blanc

La grotte.

Caractéristiques matérielles et contraintes techniques :
Coins abîmés. Quelques taches.

Auteur : AUBERT PHOT.-EDIT. (LONS-LE-SAUNIER)

34Fi305 Ladoye.

s.d.

Description physique :
Particularité physique : photographie - noir et blanc

L’oratoire et le moulin.

Caractéristiques matérielles et contraintes techniques :
Bords et coins abîmés.

Auteur : AUBERT PHOT.-EDIT. (LONS-LE-SAUNIER)

34Fi306 La Mouille.

s.d.

Description physique :
Particularité physique : photographie - colorisé

L’église et ancien prieuré.

Caractéristiques matérielles et contraintes techniques :
Bords et coins abîmés. Quelques petites taches.

Auteur : EDITION G. B. (LONS-LE-SAUNIER)

34Fi307 Lavigny.

s.d.

Description physique :
Particularité physique : photographie - noir et blanc

Le château.

Caractéristiques matérielles et contraintes techniques :
Bords et coins abîmés.

Auteur : AUBERT PHOT.-EDIT. (LONS-LE-SAUNIER)

34Fi308 Les Crozets.

s.d.

Description physique :
Particularité physique : photographie - noir et blanc

L'église et les écoles.

Caractéristiques matérielles et contraintes techniques :
Bords et coins abîmés.

34Fi309 Les Planches-en-Montagne.

s.d.

Description physique :
Particularité physique : photographie - noir et blanc

Vue panoramique du château de la Folie.

Caractéristiques matérielles et contraintes techniques :
Bords et coins abîmés. Quelques petites taches.

Auteur : BAUER MARCHET & CIE (DIJON)

34Fi310-34Fi316 Les Rousses.

s.d.

Description physique :
Particularité physique : photographie - noir et blanc

34Fi310 Vue d'ensemble.

s.d.

Caractéristiques matérielles et contraintes techniques :
Taches.

Auteur : AUBERT PHOT.-EDIT. (LONS-LE-SAUNIER)

34Fi311 Vue aérienne avec la Dôle.

s.d.

Particularités :
Verso vierge.

Caractéristiques matérielles et contraintes techniques :
Taches.

34Fi312 Rue principale sous la neige.

s.d.

Caractéristiques matérielles et contraintes techniques :
Bords jaunis.

Auteur : CLICHE CH. PAGET LIBRAIRE (MOREZ)

34Fi313 Le lac des Rousses.

s.d.

Caractéristiques matérielles et contraintes techniques :
Bords et coins abîmés. Quelques taches.

Auteur : AUBERT PHOT.-EDIT. (LONS-LE-SAUNIER)

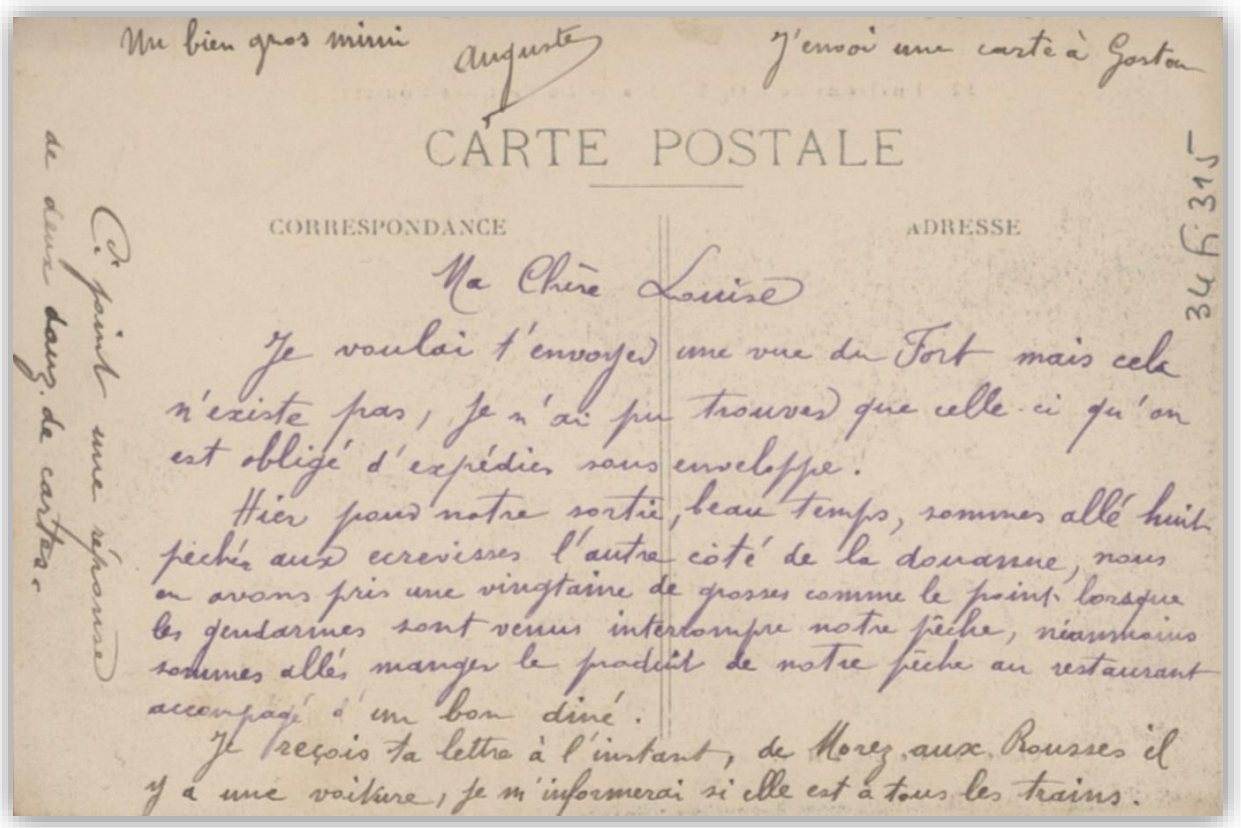

Un bien gros mimi Auguste J'envoi une carte à Gaston

CARTE POSTALE

CORRESPONDANCE ADRESSE

Ma Chère Louise

Je voulai t'envoyer une vue du Fort mais cela n'existe pas, je n'ai pu trouver que celle-ci qu'on est obligé d'expédier sous enveloppe.

Hier pour notre sortie, beau temps, sommes allé huit pêcher aux ecrevisses l'autre côté de la douanne, nous en avons pris une vingtaine de grosses comme le point lorsque les gendarmes sont venus interrompre notre pêche, néanmoins sommes allés manger le produit de notre pêche au restaurant accompagé d'un bon diné.

Je reçois ta lettre à l'instant, de Morez aux Rousses il y a une voiture, je m'informerai si elle est à tous les trains.

Ce point une réponse de deux douz. de cartes.

34 Fi 315

34Fi315

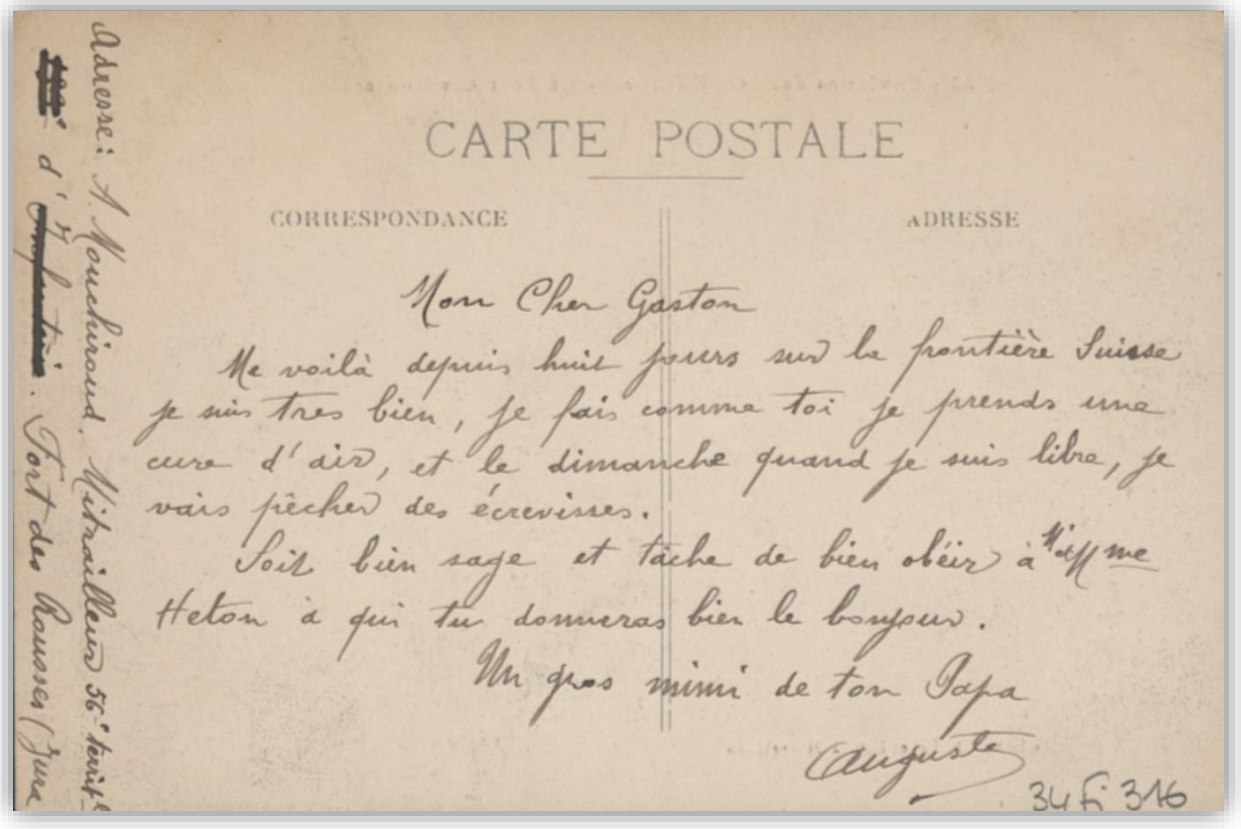

CARTE POSTALE

CORRESPONDANCE ADRESSE

Mon Cher Gaston

Me voilà depuis huit jours sur la frontière Suisse je suis tres bien, je fais comme toi je prends une cure d'air, et le dimanche quand je suis libre, je vais pêcher des écrevisses.

Soit bien sage et tâche de bien obéir à Mlle Mme Heton à qui tu donneras bien le bonjour.

Un gros mimi de ton Papa

Auguste

Adresse: A. Mouchiroud. Mitrailleur 56e territ. d'Infanterie. Fort des Rousses (Jura

34 Fi 316

34Fi316

34Fi314 Le lac des Rousses et le rocher.

s.d.

Caractéristiques matérielles et contraintes techniques :
Quelques petites taches.

Auteur : CLICHE CH. PAGET LIBRAIRE (MOREZ)

34Fi315-34Fi316 Le fort des Rousses.

s.d.

Auteur : CLICHE CH. PAGET LIBRAIRE (MOREZ)

34Fi315 Exemplaire n° 1.

s.d.

Carte adressée par Auguste Mouchiroud à son épouse, Louise.

34Fi316 Exemplaire n° 2.

s.d.

Carte adressée par Auguste Mouchiroud à son fils, Gaston.

Caractéristiques matérielles et contraintes techniques :
Bords jaunis. Taches.

34Fi317-34Fi337 Lons-le-Saunier.

s.d.

34Fi317 Vue générale.

s.d.

Description physique :
Particularité physique : photographie - noir et blanc

Caractéristiques matérielles et contraintes techniques :
Coins abîmés. Quelques petites taches.

Auteur : B. F. (PARIS) ; CLICHE R. CHAPUIS

34Fi318-34Fi319 « Souvenir de… »

s.d.

34Fi318 Noir et blanc.

s.d.

Description physique :
Particularité physique : photographie - noir et blanc

Caractéristiques matérielles et contraintes techniques :
Bords et coins abîmés.

Auteur : EDITION G. B. (LONS-LE-SAUNIER)

34Fi319 Colorisé.

s.d.

Description physique :
Particularité physique : photographie - colorisé

Caractéristiques matérielles et contraintes techniques :
Quelques petites taches.

Auteur : EDITION G. B. (LONS-LE-SAUNIER)

34Fi320 L'Hôtel-Dieu.

s.d.

Description physique :
Particularité physique : photographie - noir et blanc

Grille en fer forgé.

Caractéristiques matérielles et contraintes techniques :
Bords et coins abîmés. Taches.

Auteur : CLICHE GUICHARD ; R. CHAPUIS EDIT. (LONS-LE-SAUNIER)

34Fi321 Le théâtre.

s.d.

Description physique :
Particularité physique : photographie - noir et blanc

Caractéristiques matérielles et contraintes techniques :
Coins abîmés.

Auteur : AUBERT PHOT.-EDIT. (LONS-LE-SAUNIER)

34Fi322 Gare du tramway de Saint-Claude.

s.d.

Description physique :
Particularité physique : photographie - noir et blanc

Caractéristiques matérielles et contraintes techniques :
Bords et coins abîmés. Taches.

Auteur : B. F. (PARIS)

34Fi323 Place de la Liberté.

s.d.

Description physique :
Particularité physique : photographie - noir et blanc

Caractéristiques matérielles et contraintes techniques :
Quelques petites taches.

Auteur : EDIT. P. AUBERT (LONS-LE-SAUNIER)

34Fi324 Place Perraud.

s.d.

Description physique :
Particularité physique : photographie - noir et blanc

Caractéristiques matérielles et contraintes techniques :
Bords et coins abîmés. Taches. Déchirure.

Auteur : CLICHE R. CHAPUIS

34Fi325 Place de la Petite Chevalerie et rue des Cordeliers.

s.d.

Description physique :
Particularité physique : photographie - noir et blanc

Caractéristiques matérielles et contraintes techniques :
Coins abîmés. Taches.

Auteur : B. F. (PARIS)

34Fi326 Avenue Gambetta.

s.d.

Description physique :
Particularité physique : photographie - noir et blanc

Les Archives et la Caisse d'Épargne.

Auteur : B. F. (PARIS)

34Fi327 Avenue de la gare.

s.d.

Description physique :
Particularité physique : photographie - noir et blanc

Boulodrome lédonien.

Caractéristiques matérielles et contraintes techniques :
Coins abîmés.

Auteur : B. F. (PARIS)

34Fi328 Boulevard de la gare.

s.d.

Description physique :
Particularité physique : photographie - noir et blanc

Particularités :
Timbre découpé.

Caractéristiques matérielles et contraintes techniques :
Quelques petites taches.

Auteur : EDIT. P. AUBERT (LONS-LE-SAUNIER)

34Fi329 Rue Lafayette.

s.d.

Description physique :
Particularité physique : photographie - noir et blanc

Caractéristiques matérielles et contraintes techniques :
Coins abîmés. Taches.

Auteur : B. F. (PARIS)

34Fi330 Rue Lecourbe.

s.d.

Description physique :
Particularité physique : photographie - noir et blanc

Particularités :
Timbre découpé.

Caractéristiques matérielles et contraintes techniques :
Bords et coins abîmés. Quelques taches.

Auteur : B. F. (PARIS)

34Fi331 Rue Lecourbe et ruines de Montmorot.

s.d.

Description physique :
Particularité physique : photographie - noir et blanc

Caractéristiques matérielles et contraintes techniques :
Bords et coins abîmés.

Auteur : B. F. (PARIS)

34Fi332 Rue Rouget de Lisle.

s.d.

Description physique :
Particularité physique : photographie - noir et blanc

Particularités :
Verso vierge.

Caractéristiques matérielles et contraintes techniques :
Bords et coins abîmés. Quelques taches. Déchirure.

Auteur : B. F. (PARIS) ; CLICHE R. CHAPUIS

34Fi333 Statue de Rouget de Lisle.

s.d.

Description physique :
Particularité physique : photographie - noir et blanc

Caractéristiques matérielles et contraintes techniques :
Bords jaunis.

Personne : ROUGET, Claude Joseph dit DE LISLE, alias ROUGET DE LISLE

Auteur : EDIT. J. JACQUIER (LONS-LE-SAUNIER)

34Fi334 La Chevalerie.

s.d.

Description physique :
Particularité physique : photographie - noir et blanc

Caractéristiques matérielles et contraintes techniques :
Bords et coins abîmés. Quelques taches.

Auteur : B. F. (PARIS) ; CLICHE R. CHAPUIS

34Fi335-34Fi337 Le parc.

s.d.

34Fi335-34Fi336 Vue d’ensemble.

s.d.

Description physique :
Particularité physique : photographie - noir et blanc

Auteur : EDIT. P. AUBERT (LONS-LE-SAUNIER)

34Fi335 Exemplaire n° 1.

s.d.

34Fi336 Exemplaire n° 2.

s.d.

Particularités :
Timbre découpé.

Caractéristiques matérielles et contraintes techniques :
Bords jaunis.

34Fi337 Un sous-bois.

s.d.

Description physique :
Particularité physique : photographie - noir et blanc

Particularités :
Timbre découpé.

Caractéristiques matérielles et contraintes techniques :
Quelques petites taches.

Auteur : EDITION G. B. (LONS-LE-SAUNIER)

34Fi338 Moirans.

s.d.

Description physique :
Particularité physique : photographie - noir et blanc

Rue de la Chaussée.

Caractéristiques matérielles et contraintes techniques :
Bords et coins abîmés. Quelques petites taches.

34Fi339-34Fi350 Morez.

s.d.

34Fi339 Vue générale.

s.d.

Description physique :
Particularité physique : photographie - noir et blanc

Au fond, la Dôle couverte de neige.

Caractéristiques matérielles et contraintes techniques :
Bords jaunis. Quelques petites taches.

Auteur : CLICHE LAHEURTE (MOREZ) ; EDITION G. B. (LONS-LE-SAUNIER)

34Fi340 Morez-le-Bas et le nouveau viaduc de la ligne de Morez à Saint-Claude.

s.d.

Description physique :
Particularité physique : photographie - noir et blanc

Caractéristiques matérielles et contraintes techniques :
Coins abîmés. Quelques taches.

34Fi341 L’église.

s.d.

Description physique :
Particularité physique : photographie - noir et blanc

Caractéristiques matérielles et contraintes techniques :
Bords et coins abîmés. Quelques petites taches.

Auteur : AUBERT PHOT.-EDIT. (LONS-LE-SAUNIER)

34Fi342 L’Octroi.

s.d.

Description physique :
Particularité physique : photographie - noir et blanc

Caractéristiques matérielles et contraintes techniques :
Bords et coins abîmés. Quelques taches.

Auteur : CH. PAGET LIB. (MOREZ)

34Fi343 L’Evalude.

s.d.

Description physique :
Particularité physique : photographie - noir et blanc

Caractéristiques matérielles et contraintes techniques :
Bords et coins abîmés. Quelques taches.

Auteur : AUBERT PHOT.-EDIT. (LONS-LE-SAUNIER)

34Fi344 Le hameau des Rivières et les montagnes du Jura.

s.d.

Description physique :
Particularité physique : photographie - noir et blanc

Caractéristiques matérielles et contraintes techniques :
Coins abîmés.

Auteur : CH. PAGET LIB. (MOREZ)

34Fi345 La route de La Faucille et les montagnes à l’entrée de Morez (côté Suisse).

s.d.

Description physique :
Particularité physique : photographie - noir et blanc

Caractéristiques matérielles et contraintes techniques :
Coins abîmés.

Auteur : CH. PAGET LIB. (MOREZ)

34Fi346 Entrée, côté de la Suisse.

s.d.

Description physique :
Particularité physique : photographie - colorisé

Les montagnes du Béchet et de Trélarce.

Caractéristiques matérielles et contraintes techniques :
Coins abîmés. Quelques petites taches.

Auteur : CLICHE LAHEURTE (MOREZ) ; EDITION G. B. (LONS-LE-SAUNIER)

34Fi347 Les viaducs de Morez à Andelot et Saint-Claude.

s.d.

Description physique :
Particularité physique : photographie - noir et blanc

Effet de neige.

Caractéristiques matérielles et contraintes techniques :
Taches.

Auteur : EDIT. BOURGEOIS FRERES (CHALON-SUR-SAONE)

34Fi348 Les viaducs des Grottes et de l'Evalude sous la neige.

s.d.

Description physique :
Particularité physique : photographie - noir et blanc

Auteur : CLICHE LAHEURTE (MOREZ) ; EDITION G. B. (LONS-LE-SAUNIER)

34Fi349 Ligne de Morez à Saint-Claude.

s.d.

Description physique :
Particularité physique : photographie - noir et blanc

Viaduc du Saillard et pont du Diable.

Caractéristiques matérielles et contraintes techniques :
Coins abîmés. Quelques petites taches.

Auteur : EDIT. BOURGEOIS FRERES (CHALON-SUR-SAONE)

34Fi350 La neige dans la montagne.

s.d.

Description physique :
Particularité physique : photographie - colorisé

Caractéristiques matérielles et contraintes techniques :
Coins abîmés.

Auteur : CLICHE LAHEURTE (MOREZ) ; EDITION G. B. (LONS-LE-SAUNIER)

34Fi351-34Fi352 Onoz.

s.d.

Description physique :
Particularité physique : photographie - noir et blanc

Abbaye de Vaucluse.

Auteur : AUBERT PHOT.-EDIT. (LONS-LE-SAUNIER)

34Fi351 Portail d'entrée.

s.d.

34Fi352 Escalier des terrasses.

s.d.

Caractéristiques matérielles et contraintes techniques :
Coins abîmés. Quelques petites taches.

34Fi353 Orgelet.

s.d.

Description physique :
Particularité physique : photographie - colorisé

Caractéristiques matérielles et contraintes techniques :
Bords et coins abîmés. Quelques taches.

Auteur : AUBERT PHOT.-EDIT. (LONS-LE-SAUNIER)

34Fi354-34Fi355 Poligny.

s.d.

Description physique :
Particularité physique : photographie - noir et blanc

34Fi354 Vue générale.

s.d.

Caractéristiques matérielles et contraintes techniques :
Bords et coins abîmés. Quelques taches.

Auteur : EDITION WAILLE

34Fi355 Place Nationale.

s.d.

Caractéristiques matérielles et contraintes techniques :
Taches.

Auteur : EDITION G. B. (LONS-LE-SAUNIER)

34Fi356 Pont-de-Poitte.

s.d.

Description physique :
Particularité physique : photographie - noir et blanc

Château de Mirevent.

Caractéristiques matérielles et contraintes techniques :
Bords et coins abîmés. Quelques petites taches.

Auteur : AUBERT PHOT.-EDIT. (LONS-LE-SAUNIER)

34Fi357-34Fi361 Revigny.

s.d.

Description physique :
Particularité physique : photographie - noir et blanc

34Fi357 Le vieux moulin.

s.d.

Caractéristiques matérielles et contraintes techniques :
Coins abîmés. Quelques petites taches.

Auteur : EDITION G. B. (LONS-LE-SAUNIER)

34Fi358 Le fond de la vallée de Revigny.

s.d.

Caractéristiques matérielles et contraintes techniques :
Bords et coins abîmés. Quelques taches.

Auteur : B. F. (PARIS)

34Fi359 Viaduc et vallée de Revigny.

s.d.

Caractéristiques matérielles et contraintes techniques :
Bords et coins abîmés. Nombreuses taches.

Auteur : EDIT. BOURGEOIS FRERES (CHALON-SUR-SAONE)

34Fi360 Vallée de Revigny, le viaduc.

s.d.

Caractéristiques matérielles et contraintes techniques :
Bords et coins abîmés. Nombreuses taches.

Auteur : B. F. (PARIS)

34Fi361 « En route pour Saint-Claude ».

s.d.

Particularités :
Verso vierge.

Caractéristiques matérielles et contraintes techniques :
Coins abîmés. Jaunissement.

Auteur : AUBERT PHOT.-EDIT. (LONS-LE-SAUNIER)

34Fi362 Saint-Lothain.

s.d.

Description physique :
Particularité physique : photographie - noir et blanc

Caractéristiques matérielles et contraintes techniques :
Bords jaunis. Quelques taches.

34Fi363 Le cours du Hérisson.

s.d.

Description physique :
Particularité physique : photographie - noir et blanc

Les rapides.

Caractéristiques matérielles et contraintes techniques :
Bords et coins abîmés. Quelques taches.

34Fi350

34Fi382

34Fi364-34Fi372 Loire.

s.d.

34Fi364 Ecoche.

s.d.

Description physique :
Particularité physique : photographie - noir et blanc

Vue générale.

Caractéristiques matérielles et contraintes techniques :
Quelques taches.

Auteur : CLICHE CL. BARRIQUAND

34Fi365-34Fi366 Rive-de-Gier.

s.d.

Description physique :
Particularité physique : photographie - noir et blanc

34Fi365 La vallée d'Egarande. Le pont d'Arcole.

s.d.

34Fi366 Les forges de Couzon.

s.d.

34Fi367-34Fi369 Roanne.

s.d.

Description physique :
Particularité physique : photographie - noir et blanc

34Fi367 L'hôtel de ville.

s.d.

Caractéristiques matérielles et contraintes techniques :
Bords et coins abîmés. Quelques taches.

34Fi368 Rue Nationale.

s.d.

Caractéristiques matérielles et contraintes techniques :
Bords et coins abîmés. Quelques taches.

Auteur : LIBRAIRIE HENRY (ROANNE)

34Fi369 Le port du canal.

s.d.

Caractéristiques matérielles et contraintes techniques :
Bords et coins abîmés. Quelques taches.

Auteur : VICTOR BAPTISTE EDIT. (ROANNE)

34Fi370-34Fi371 Saint-Etienne.

s.d.

Description physique :
Particularité physique : photographie - noir et blanc

Auteur : EDIT. NOUVELLES GALERIES (SAINT-ETIENNE) ; IMPR. REUNIES DE NANCY

34Fi370 École de dessin.

s.d.

Caractéristiques matérielles et contraintes techniques :
Bords et coins abîmés. Quelques taches.

34Fi371 Puits du Treuil.

s.d.

Caractéristiques matérielles et contraintes techniques :
Coins abîmés. Quelques petites taches.

34Fi372 Saint-Nizier-sous-Charlieu.

s.d.

Description physique :
Particularité physique : photographie - colorisé

Le château de Beauvernay.

Caractéristiques matérielles et contraintes techniques :
Coins abîmés. Quelques taches.

Auteur : VICTOR BAPTISTE EDIT. (ROANNE)

34Fi373-34Fi381 Haute-Loire.

s.d.

34Fi373-34Fi378 Le Puy.

s.d.

34Fi373 Vue générale Sud-Est, prise de Roche-Arnaud.

s.d.

Description physique :
Particularité physique : photographie - colorisé

Perspective du château de Polignac et de son important donjon.

Conditions d’utilisation :
Reproduction interdite.

Caractéristiques matérielles et contraintes techniques :
Coins abîmés. Quelques taches.

Auteur : CLICHE M. B.

34Fi374 La préfecture.

s.d.

Description physique :
Particularité physique : photographie - noir et blanc

Caractéristiques matérielles et contraintes techniques :
Coins abîmés. Quelques taches.

34Fi375 Vue d'ensemble du théâtre et du tribunal (place du Breuil), du casino et du lycée de jeunes filles (place Michelet).

s.d.

Description physique :
Particularité physique : photographie - noir et blanc

Conditions d'utilisation :
Reproduction interdite.

Caractéristiques matérielles et contraintes techniques :
Coins abîmés. Quelques taches.

Auteur : CLICHE M. B.

34Fi376 La place Michelet (marché aux bestiaux).

s.d.

Description physique :
Particularité physique : photographie - noir et blanc

Particularités :
Timbre découpé.

Caractéristiques matérielles et contraintes techniques :
Bords et coins abîmés. Quelques taches.

34Fi377 Statue de Lafayette.

s.d.

Description physique :
Particularité physique : photographie - noir et blanc

Caractéristiques matérielles et contraintes techniques :
Coins abîmés. Quelques taches.

Personne : MOTIER, Gilbert du, marquis de LA FAYETTE

34Fi378 Statue de Lafayette et vieille tour Panessac.

s.d.

Description physique :
Particularité physique : photographie - noir et blanc

Caractéristiques matérielles et contraintes techniques :
Bords et coins abîmés. Nombreuses taches.

Personne : MOTIER, Gilbert du, marquis de LA FAYETTE

34Fi379 Monistrol-sur-Loire.

s.d.

Description physique :
Particularité physique : photographie - noir et blanc

Château et ferme de Martinas.

Conditions d'utilisation :
Reproduction interdite.

Caractéristiques matérielles et contraintes techniques :
Bords et coins abîmés. Nombreuses taches.

Auteur : CLICHE P. N. B.

34Fi380 Saint-Cirgues.

s.d.

Description physique :
Particularité physique : photographie - noir et blanc

Le pont.

Caractéristiques matérielles et contraintes techniques :
Bords et coins abîmés. Nombreuses taches.

Auteur : COLLECTION GELY-CARRIER EDITEUR (AURILLAC)

34Fi381 Jeune couple de montagnards du Velay se rendant à cheval à la foire de la Toussaint, au Puy.

s.d.

Description physique :
Particularité physique : photographie - colorisé

Conditions d'utilisation :
Reproduction interdite.

Caractéristiques matérielles et contraintes techniques :
Bords et coins abîmés. Nombreuses taches.

Auteur : CLICHE M. B.

34Fi382 Loire-Atlantique. Nantes.

s.d.

Description physique :
Particularité physique : photographie - noir et blanc

Nantes inondé (décembre 1910). La plus grande crue depuis 1711. La rue Alsace Lorraine.

Caractéristiques matérielles et contraintes techniques :
Bords et coins abîmés. Quelques taches.

Auteur : PHOTOTYPIE VASSELLIER (NANTES)

34Fi383 Marne. Mourmelon-le-Petit.

s.d.

Description physique :
Particularité physique : photographie - colorisé

La gare. Baraquement du train des équipages militaires.

Caractéristiques matérielles et contraintes techniques :
Bords et coins abîmés. Nombreuses taches.

34Fi384 Morbihan. Lorient.

s.d.

Description physique :
Particularité physique : photographie - noir et blanc

Torpilleur au bassin du commerce.

Caractéristiques matérielles et contraintes techniques :
Coins abîmés. Quelques taches.

34Fi385 Nièvre. Nevers.

s.d.

Description physique :
Particularité physique : photographie - noir et blanc

L'église Saint-Etienne. Construite à la fin du XIe siècle par Guillaume Ier, comte de Nevers.

Caractéristiques matérielles et contraintes techniques :
Coins abîmés, dont un déchiré et lacunaire. Quelques taches.

34Fi386 Pas-de-Calais. Boulogne-sur-Mer.

s.d.

Description physique :
Particularité physique : photographie - noir et blanc

L'Onvrard avant le départ.

Caractéristiques matérielles et contraintes techniques :
Quelques taches.

34Fi387-34Fi402 Puy-de-Dôme.

s.d.

34Fi387 Chambon-sur-Lac.

s.d.

Description physique :
Particularité physique : photographie - noir et blanc

La vallée de Chaudefour. Le chalet.

Caractéristiques matérielles et contraintes techniques :
Coins abîmés. Quelques taches.

Auteur : E. L. D.

34Fi388-34Fi389 Clermont-Ferrand.

s.d.

34Fi388 De Clermont-Ferrand, je vous envoie ces fleurs.

s.d.

Description physique :
Particularité physique : photographie - colorisé

Caractéristiques matérielles et contraintes techniques :
Coins abîmés. Quelques taches.

Auteur : E. A. (PARIS)

34Fi389 Statue de Blaise Pascal.

s.d.

Description physique :
Particularité physique : photographie - colorisé

Caractéristiques matérielles et contraintes techniques :
Coins abîmés. Quelques taches.

Personne : PASCAL, Blaise

Auteur : L'HIRONDELLE DE PARIS

34Fi390 Giat.

s.d.

Description physique :
Particularité physique : photographie - noir et blanc

Rue de la Gendarmerie.

34Fi391 La Tour-d'Auvergne.

s.d.

Description physique :
Particularité physique : photographie - noir et blanc

Cascade de Sainte-Élisabeth.

Caractéristiques matérielles et contraintes techniques :
Coins abîmés. Quelques taches.

Auteur : EDIT. BARADUC

34Fi392 Nohanent.

s.d.

Description physique :
Particularité physique : photographie - noir et blanc

Blanchisseuse.

Caractéristiques matérielles et contraintes techniques :
Coins abîmés. Quelques taches.

Auteur : EDIT. GENES LABBE

34Fi393 Olmet.

s.d.

Description physique :
Particularité physique : photographie - noir et blanc

Vue générale.

Caractéristiques matérielles et contraintes techniques :
Coins abîmés. Quelques taches.

Auteur : CLICHE E. CHAVE PHOTOGRAPHE (THIERS)

34Fi394-34Fi398 Royat.

s.d.

Description physique :
Particularité physique : photographie - noir et blanc

34Fi394 Vue générale.

s.d.

Les hôtels.

Caractéristiques matérielles et contraintes techniques :
Bords et coins abîmés. Nombreuses taches.

34Fi392

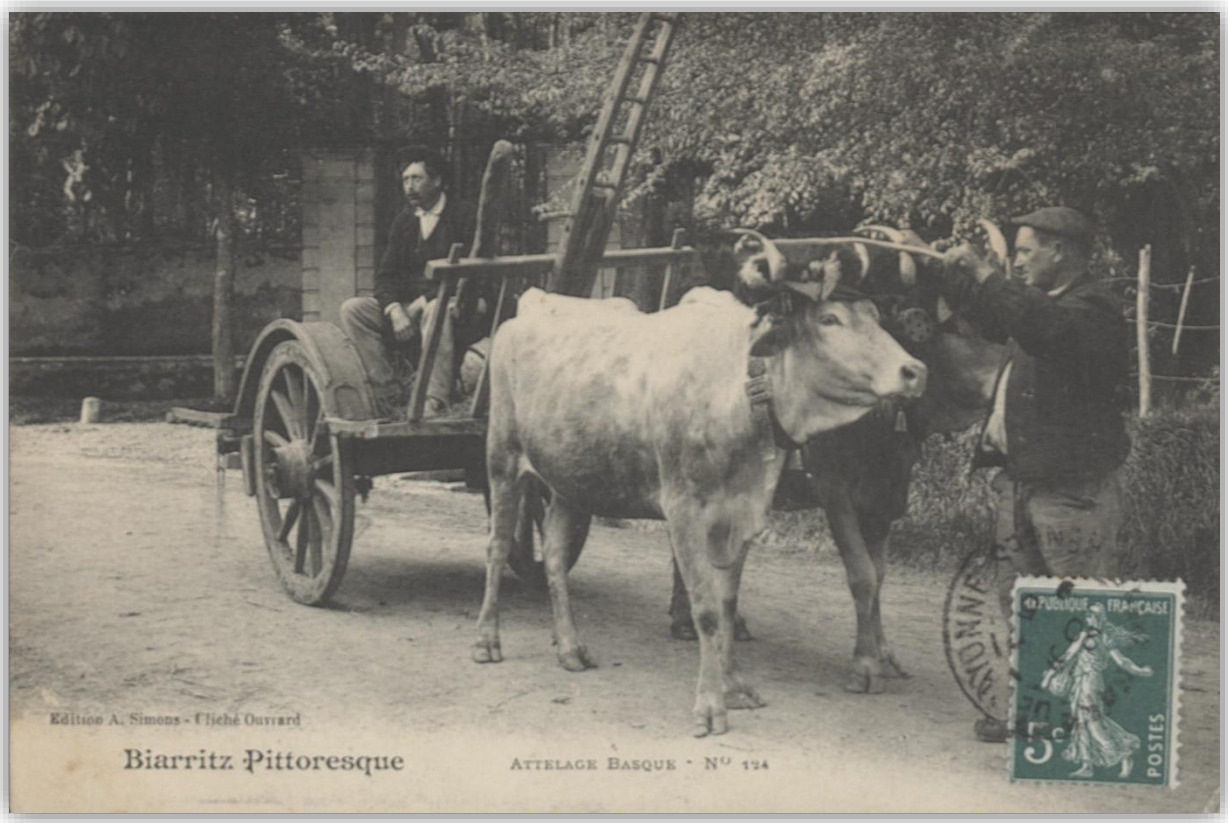

34Fi403

34Fi395 Le Kursaal et l'église du Sacré-Cœur.

s.d.

Caractéristiques matérielles et contraintes techniques :
Bords et coins abîmés. Nombreuses taches.

Auteur : COLLECTION ND PHOT. ; ETABLISSEMENTS PHOTOGRAPHIQUES DE NEURDEIN FRERES (PARIS)

34Fi396 La gare.

s.d.

Caractéristiques matérielles et contraintes techniques :
Coins abîmés. Quelques taches.

34Fi397 Les hôtels.

s.d.

Caractéristiques matérielles et contraintes techniques :
Coins abîmés. Quelques taches.

Auteur : LIB. BOUGE-BEAL (CLERMONT-FERRAND)

34Fi398 La restauration.

s.d.

Caractéristiques matérielles et contraintes techniques :
Coins abîmés. Quelques taches.

Auteur : LIB. BOUGE-BEAL (CLERMONT-FERRAND)

34Fi399 Saint-Nectaire.

s.d.

Description physique :
Particularité physique : photographie - noir et blanc

Particularités :
Timbre arraché.

Hôtel des Bains romains.

Caractéristiques matérielles et contraintes techniques :
Coins abîmés. Quelques taches.

34Fi400-34Fi401 Thiers.

s.d.

Description physique :
Particularité physique : photographie - noir et blanc

34Fi400 La sous-préfecture.

s.d.

Caractéristiques matérielles et contraintes techniques :
Bords jaunis. Coins abîmés. Quelques taches.

34Fi401 La cascade de Salliens.

s.d.

Particularités :
Timbre arraché.

Caractéristiques matérielles et contraintes techniques :
Coins abîmés. Quelques taches.

Auteur : N.D. PHOT.

34Fi402 Un record original.

s.d.

Description physique :
Particularité physique : dessin – noir et blanc

M. Freignac, ingénieur des chantiers de la Buire, monte en auto pour la première fois au Puy-de-Dôme.

Caractéristiques matérielles et contraintes techniques :
Coins abîmés. Quelques taches.

Auteur : EDIT. GENES LABBE

34Fi403-34Fi405 Pyrénées-Atlantiques.

s.d.

34Fi403 Biarritz.

s.d.

Description physique :
Particularité physique : photographie - noir et blanc

Attelage basque.

Caractéristiques matérielles et contraintes techniques :
Coins abîmés. Quelques taches.

Auteur : CLICHE OUVRARD ; EDITION A. SIMONS

34Fi404-34Fi405 Pau.

s.d.

Description physique :
Particularité physique : photographie - noir et blanc

Le château.

Auteur : N.D. PHOT

34Fi404 Façade orientale.

s.d.

Caractéristiques matérielles et contraintes techniques :
Coins abîmés. Quelques taches.

34Fi405 Chambre à coucher de Henri Ier.

s.d.

Caractéristiques matérielles et contraintes techniques :
Coins abîmés.

34Fi406 Hautes-Pyrénées. Luz.

s.d.

Description physique :
Particularité physique : photographie - colorisé

L'église des Templiers (XIIe siècle), façade Nord.

Auteur : NOUVELLES GALERIES (BORDEAUX)

34Fi407 Haut-Rhin. Meroux.

s.d.

Description physique :
Particularité physique : photographie - noir et blanc

Une rue.

Caractéristiques matérielles et contraintes techniques :
Importante pliure. Quelques taches.

34Fi408-34Fi410 Haute-Saône.

s.d.

34Fi408 Chambornay-les-Bellevaux.

s.d.

Description physique :
Particularité physique : photographie - noir et blanc

Chapelle Saint-Justin.

Caractéristiques matérielles et contraintes techniques :
Coins abîmés.

Auteur : REUCHET (FOUGEROLLES)

34Fi409 Magny-d'Anigon.

s.d.

Description physique :
Particularité physique : photographie - noir et blanc

Route de Clairegoutte.

Caractéristiques matérielles et contraintes techniques :
Coins abîmés. Quelques taches.

Auteur : EDIT. BUISSON

34Fi410 Vy-lès-Lure.

s.d.

Description physique :
Particularité physique : photographie - noir et blanc

L'église.

Caractéristiques matérielles et contraintes techniques :
Bords et coins abîmés. Nombreuses taches.

34Fi411-34Fi431 Saône-et-Loire.

s.d.

34Fi411 Le Creusot.

s.d.

Description physique :
Particularité physique : photographie - noir et blanc

Usines Schneider. Marteau-pilon (100 tonnes).

Caractéristiques matérielles et contraintes techniques :
Coins abîmés.

Auteur : A. DURET IMPRIMEUR EDITEUR ; COLLECTION DU PHOTO-CLUB

34Fi412 Macon.

s.d.

Description physique :
Particularité physique : photographie - noir et blanc

Église Saint-Pierre.

Caractéristiques matérielles et contraintes techniques :
Quelques taches.

Auteur : EDIT. EDMOND

34Fi413-34Fi414 Montceau-les-Mines.

s.d.

Description physique :
Particularité physique : photographie - noir et blanc

34Fi413 « Souvenir de… »

s.d.

Caractéristiques matérielles et contraintes techniques :
Coins abîmés.

Auteur : DIDIER VIARD (PARIS)

34Fi414 Le monument, le kiosque et l'hôtel de ville.

s.d.

Caractéristiques matérielles et contraintes techniques :
Quelques taches.

34Fi415-34Fi429 Paray-le-Monial.

s.d.

34Fi415 Vue générale.

s.d.

Description physique :
Particularité physique : photographie - noir et blanc

Caractéristiques matérielles et contraintes techniques :
Bords jaunis. Coins abimés. Taches.

Auteur : B. F. (PARIS)

34Fi416 Hôtel de ville, monument historique style Renaissance - 1525.

s.d.

Description physique :
Particularité physique : photographie - noir et blanc

Caractéristiques matérielles et contraintes techniques :
Coins abîmés. Quelques taches.

Auteur : N. R.

34Fi417 Le musée eucharistique.

s.d.

Description physique :
Particularité physique : photographie - sépia

Caractéristiques matérielles et contraintes techniques :
Taches.

Auteur : EDIT. VVE DRAGO

34Fi418 Les tours de la basilique (Xe siècle) et l'ancien prieuré.

s.d.

Description physique :
Particularité physique : photographie - noir et blanc

Caractéristiques matérielles et contraintes techniques :
Coins abîmés. Quelques taches.

Auteur : B. F. (PARIS)

34Fi419 L'abside de la basilique.

s.d.

Description physique :
Particularité physique : photographie - noir et blanc

Auteur : EDIT. VVE DRAGO

34Fi420 Intérieur de la basilique.

s.d.

Description physique :
Particularité physique : photographie - noir et blanc

Caractéristiques matérielles et contraintes techniques :
Coins abîmés.

Auteur : EDIT. VVE DRAGO

34Fi421 Intérieur de la basilique du Sacré-Cœur (monument historique).

s.d.

Description physique :
Particularité physique : photographie - noir et blanc

Caractéristiques matérielles et contraintes techniques :
Bords jaunis.

Auteur : N. R.

34Fi422 Chapelle de la Visitation.

s.d.

Description physique :
Particularité physique : photographie - noir et blanc

Chasse de la Bienheureuse Marguerite-Marie Alacoque.

Caractéristiques matérielles et contraintes techniques :
Bords jaunis.
Auteur : N. R.

34Fi423 La chapelle et la maison des Dames du Cénacle.

s.d.

Description physique :
Particularité physique : photographie - noir et blanc

La croix de pierre.

Caractéristiques matérielles et contraintes techniques :
Bords jaunis.

Auteur : B. F. (PARIS)

34Fi424 Chapelle de Notre-Dame de Romay.

s.d.

Description physique :
Particularité physique : photographie - noir et blanc

Caractéristiques matérielles et contraintes techniques :
Bords jaunis. Quelques taches.

Auteur : EDIT. VVE DRAGO

34Fi425 Grotte de la chapelle de Notre-Dame de Romay.

s.d.

Description physique :
Particularité physique : photographie - noir et blanc

Caractéristiques matérielles et contraintes techniques :
Bords jaunis. Quelques taches.

Auteur : B. F. (PARIS)

34Fi426 Chapelle de bois et monastère du Carmel.

s.d.

Description physique :
Particularité physique : photographie - noir et blanc

Caractéristiques matérielles et contraintes techniques :
Coins abîmés. Quelques taches.

Auteur : EDIT. VVE DRAGO

34Fi427 Église des religieuses du Cénacle, bâtie en 1874 et fermée depuis 1901.

s.d.

Description physique :
Particularité physique : photographie - noir et blanc

Caractéristiques matérielles et contraintes techniques :
Bords jaunis. Coins abîmés. Nombreuses taches.

34Fi428-34Fi429 Enclos des Chapelains.

s.d.

Description physique :
Particularité physique : photographie - noir et blanc

34Fi428 Le dôme.

s.d.

Auteur : IMPRIMERIE CAT (PARIS)

34Fi429 Le calvaire.

s.d.

Caractéristiques matérielles et contraintes techniques :
Coins abîmés. Quelques taches.

Auteur : EDIT. VVE DRAGO

34Fi430 Prissé.

s.d.

Description physique :
Particularité physique : photographie - noir et blanc

Château de Monceau.

Conditions d'utilisation :
Reproduction interdite.

Caractéristiques matérielles et contraintes techniques :
Coins abîmés. Quelques taches.

Auteur : P. CHARVET EDIT.-PHOT. (DAVAYE)

34Fi431 Saint-Laurent.

s.d.

Description physique :
Particularité physique : photographie - noir et blanc

Vue panoramique du pont et de la Saône.

Caractéristiques matérielles et contraintes techniques :
Coins abîmés. Quelques taches.

Auteur : PH. H. ROMAND (MACON)

34Fi432-34Fi449 Savoie.

s.d.

34Fi432-34Fi434 Aix-les-Bains.

s.d.

34Fi432 Le lac du Bourget et la Dent du Chat.

s.d.

Description physique :
Particularité physique : photographie - noir et blanc

Caractéristiques matérielles et contraintes techniques :
Bords et coins abîmés. Nombreuses taches.

Auteur : EDITION GILETTA PHOT. (NICE)

34Fi433 Abbaye de Hautecombe et l'embarcadère.

s.d.

Description physique :
Particularité physique : photographie - noir et blanc

Caractéristiques matérielles et contraintes techniques :
Bords et coins abîmés. Nombreuses taches.

34Fi434 Abbaye de Hautecombe et la Chambotte.

s.d.

Description physique :
Particularité physique : photographie - colorisé

Caractéristiques matérielles et contraintes techniques :
Coins abîmés. Quelques taches.

34Fi435-34Fi436 Chambéry.

s.d.

34Fi435 La fontaine des Éléphants. La Société Générale.

s.d.

Description physique :
Particularité physique : photographie - noir et blanc

Caractéristiques matérielles et contraintes techniques :
Coins abîmés. Quelques taches.

Auteur : COLL. L. GRIMAL (CHAMBERY)

34Fi436 Tour du château et la cathédrale.

s.d.

Description physique :
Particularité physique : photographie – dessin - noir et blanc

Particularités :
Timbre arraché.

Caractéristiques matérielles et contraintes techniques :
Coins abîmés. Quelques taches.

Auteur : HENRY GENTA (TURIN - MUNICH - HAMBOURG)

34Fi437-34Fi438 La Balme.

s.d.

Description physique :
Particularité physique : photographie - noir et blanc

Auteur : BERNARD PHOT. (BELLEY)

34Fi437 Vue générale.

s.d.

Caractéristiques matérielles et contraintes techniques :
Coins abîmés. Quelques taches.

34Fi434

34Fi469

34Fi438 Le pont.

s.d.

En ciment armé, porté 95 m.

Caractéristiques matérielles et contraintes techniques :
Taches.

34Fi439 Le Chatelard.

s.d.

Description physique :
Particularité physique : photographie - noir et blanc

Caractéristiques matérielles et contraintes techniques :
Coins abîmés. Quelques taches.

Auteur : EUG. MAGNAN EDIT. (CONDAMINE)

34Fi440-34Fi447 Saint-Jean-de-Chevelu.

s.d.

34Fi440 Église et château de Praillans.

s.d.

Description physique :
Particularité physique : photographie - noir et blanc

Caractéristiques matérielles et contraintes techniques :
Coins abîmés. Quelques taches.

Auteur : GERVAIS ET PACALET EDITEURS (LYON)

34Fi441-34Fi442 Route du col de Chevelu.

s.d.

Description physique :
Particularité physique : photographie - noir et blanc

Auteur : GERVAIS ET PACALET EDITEURS (LYON)

34Fi441 Exemplaire n° 1.

s.d.

Caractéristiques matérielles et contraintes techniques :
Coins abîmés. Quelques taches.

34Fi442 Exemplaire n° 2.

s.d.

Caractéristiques matérielles et contraintes techniques :
Coins abîmés. Pliures. Quelques taches.

34Fi443 Dent du Chat.

s.d.

Description physique :
Particularité physique : photographie - noir et blanc

Caractéristiques matérielles et contraintes techniques :
Coins abîmés. Nombreuses taches.

Auteur : GERVAIS ET PACALET EDITEURS (LYON)

34Fi444 Le col du Mont du Chat.

s.d.

Description physique :
Particularité physique : photographie - noir et blanc

Caractéristiques matérielles et contraintes techniques :
Coins abîmés. Nombreuses taches.

Auteur : GERVAIS ET PACALET EDITEURS (LYON)

34Fi445-34Fi446 Tournant du col du Mont du Chat.

s.d.

Description physique :
Particularité physique : photographie - noir et blanc

Auteur : GERVAIS ET PACALET EDITEURS (LYON)

34Fi445 Exemplaire n° 1.

s.d.

34Fi446 Exemplaire n° 2.

s.d.

Caractéristiques matérielles et contraintes techniques :
Coins abîmés. Quelques taches.

34Fi447 Les lacs.

s.d.

Description physique :
Particularité physique : photographie - colorisé

Caractéristiques matérielles et contraintes techniques :
Coins abîmés. Quelques taches.

34Fi448 Serrières.

s.d.

Description physique :
Particularité physique : photographie - noir et blanc

Vue générale.

Caractéristiques matérielles et contraintes techniques :
Coins abîmés. Quelques taches.

Auteur : COLL. L. GRIMAL (CHAMBERY)

34Fi449 Yenne.

s.d.

Description physique :
Particularité physique : photographie - noir et blanc

L’entrée des gorges.

Caractéristiques matérielles et contraintes techniques :
Coins abîmés. Nombreuses taches.

Auteur : REVEYRON EDITEUR (YENNE)

34Fi450-34Fi471 Haute-Savoie.

s.d.

34Fi450 Abondance.

s.d.

Description physique :
Particularité physique : photographie - noir et blanc

Particularités :
Timbre découpé.

Vue générale.

Caractéristiques matérielles et contraintes techniques :
Coins abîmés. Quelques taches.

Auteur : A. BAUD (ANNECY)

34Fi451-34Fi455 Annecy.

s.d.

34Fi451 L'hôtel de ville et les écoles.

s.d.

Description physique :
Particularité physique : photographie - noir et blanc

Caractéristiques matérielles et contraintes techniques :
Bords et coins abîmés. Nombreuses taches.

Auteur : AD. PARIOT PHOTO (ANNECY)

34Fi452 Le théâtre et le canal du Vasse.

s.d.

Description physique :
Particularité physique : photographie - noir et blanc

Caractéristiques matérielles et contraintes techniques :
Coins abîmés. Nombreuses taches.

Auteur : AD. PARIOT PHOTO (ANNECY)

34Fi453 Les vieilles prisons et les canaux.

s.d.

Description physique :
Particularité physique : photographie - sépia

Caractéristiques matérielles et contraintes techniques :
Coins abîmés. Quelques taches.

Auteur : AD. PARIOT PHOTO (ANNECY)

34Fi454 Les arcades Sainte-Claire.

s.d.

Description physique :
Particularité physique : photographie - noir et blanc

Auteur : AD. PARIOT PHOTO (ANNECY)

34Fi455 Le bateau et la Tournette.

s.d.

Description physique :
Particularité physique : photographie - noir et blanc

Caractéristiques matérielles et contraintes techniques :
Coins abîmés. Quelques taches.

Auteur : AD. PARIOT PHOTO (ANNECY)

34Fi456-34Fi459 Bassy.

s.d.

Description physique :
Particularité physique : photographie - noir et blanc

34Fi456 L'église.

s.d.

Caractéristiques matérielles et contraintes techniques :
Bords jaunis. Coins abîmés. Quelques taches.

34Fi457 Intérieur du village.

s.d.

Conditions d'utilisation :
Modèle déposé.

Caractéristiques matérielles et contraintes techniques :
Quelques taches.

Auteur : L. MICHAUX EDIT. (BELLEGARDE)

34Fi458 La fromagerie.

s.d.

Conditions d'utilisation :
Modèle déposé.

Caractéristiques matérielles et contraintes techniques :
Coins abîmés. Quelques taches.

Auteur : L. MICHAUX EDIT. (BELLEGARDE)

34Fi459 Peuplier séculaire mesurant 10 m de circonférence.

s.d.

Caractéristiques matérielles et contraintes techniques :
Quelques taches.

34Fi460-34Fi461 Chamonix.

s.d.

Description physique :
Particularité physique : photographie - noir et blanc

34Fi460 Avenue de la gare et le Brévent.

s.d.

Caractéristiques matérielles et contraintes techniques :
Bords jaunis.

Auteur : JULLIEN FRERES PHOT. EDITEURS (GENEVE)

34Fi461 Le Mont Blanc.

s.d.

Caractéristiques matérielles et contraintes techniques :
Bords et coins abîmés.

Auteur : A LA REINE DES CARTES POSTALES

34Fi462-34Fi463 Cluses.

s.d.

Description physique :
Particularité physique : photographie - noir et blanc

34Fi462 Vue générale et Pointe Marcelly (alt. 2009 m).

s.d.

34Fi463 Entrée de la gorge.

s.d.

Auteur : DUPUPET PHOT. (CLUSES)

34Fi464 Duingt.

s.d.

Description physique :
Particularité physique : photographie - noir et blanc

Le lac, le château et les Dents de Lanfont.

Caractéristiques matérielles et contraintes techniques :
Bords et coins abîmés. Nombreuses taches.

Auteur : A. GARDET (ANNECY)

34Fi465 Frangy.

s.d.

Description physique :
Particularité physique : photographie - noir et blanc

Place de l’église.

Caractéristiques matérielles et contraintes techniques :
Coins abîmés. Quelques taches.

Auteur : PITTIER PHOT.-EDIT. (ANNECY)

34Fi466 La Roche.

s.d.

Description physique :
Particularité physique : photographie - noir et blanc

La Bénite Fontaine et la montagne de Coux.

Caractéristiques matérielles et contraintes techniques :
Coins abîmés. Quelques taches.

Auteur : P. CALVELLI EDITEUR

34Fi467-34Fi468 Le Petit-Bornand.

s.d.

Description physique :
Particularité physique : photographie - noir et blanc

34Fi467 L’hôtel des Balances.

s.d.

Caractéristiques matérielles et contraintes techniques :
Coin supérieur gauche corné.

34Fi468 La Puya.

s.d.

Caractéristiques matérielles et contraintes techniques :
Bords et coins abîmés. Nombreuses taches.

34Fi469 Talloires.

s.d.

Description physique :
Particularité physique : dessin - couleur

Le lac et la combe d’Entrevernes.

Caractéristiques matérielles et contraintes techniques :
Bords et coins abîmés. Quelques taches. Pliure.

34Fi470 Pont de la Caille.

s.d.

Description physique :
Particularité physique : photographie - noir et blanc

192 m de longueur et 147 m de hauteur. Le pont Charles-Albert, couramment appelé pont de la Caille, est un pont suspendu à suspension classique en câble d’acier situé en France, à cheval sur les communes d’Allonzier-la-Caille et de Cruseilles.

Caractéristiques matérielles et contraintes techniques :
Bords et coins abîmés. Nombreuses taches.

Auteur : A. GARDET (ANNECY)

34Fi471 Vallée du Fier.

s.d.

Description physique :
Particularité physique : photographie - noir et blanc

Le pont naturel des Fées.

Caractéristiques matérielles et contraintes techniques :
Coins abîmés. Quelques taches.

Auteur : L. MICHAUX EDIT. (BELLEGARDE)

34Fi472-34Fi497 Seine.

s.d.

34Fi472 Ivry-sur-Seine.

s.d.

Description physique :
Particularité physique : photographie - noir et blanc

Vue du centre. Cette ancienne commune de la Seine se trouve depuis 1968 dans le Val-de-Marne.

Caractéristiques matérielles et contraintes techniques :
Coins abîmés. Quelques taches.

Auteur : GAUTROT EDIT. (IVRY)

34Fi473-34Fi496 Paris.

s.d.

34Fi473 « Souvenir de… »

s.d.

Description physique :
Particularité physique : photographie - colorisé

Caractéristiques matérielles et contraintes techniques :
Coins abîmés. Quelques taches.

34Fi474 Hôtel de ville.

s.d.

Description physique :
Particularité physique : photographie - noir et blanc

Caractéristiques matérielles et contraintes techniques :
Quelques taches.

34Fi475 L'hôtel de ville et la rue de Rivoli.

s.d.

Description physique :
Particularité physique : photographie - noir et blanc

Caractéristiques matérielles et contraintes techniques :
Coins abîmés. Quelques taches.

Auteur : L'IMPRIMERIE NOUVELLE PHOTOGRAPHIQUE (PARIS)

34Fi476 Palais de justice, pont au Change et la Conciergerie.

s.d.

Description physique :
Particularité physique : photographie - noir et blanc

Caractéristiques matérielles et contraintes techniques :
Bords et coins abîmés. Nombreuses taches.

Auteur : L. F. (PARIS)

34Fi477 La grille du palais de justice.

s.d.

Description physique :
Particularité physique : photographie - colorisé

Caractéristiques matérielles et contraintes techniques :
Bords et coins abîmés. Quelques taches.

34Fi478 Cathédrale Notre-Dame.

s.d.

Description physique :
Particularité physique : photographie - noir et blanc

Caractéristiques matérielles et contraintes techniques :
Coins abîmés. Nombreuses taches.

34Fi479 Basilique du Sacré-Cœur.

s.d.

Description physique :
Particularité physique : photographie - noir et blanc

Caractéristiques matérielles et contraintes techniques :
Coins abîmés.

Auteur : P. MARMUSE (PARIS)

34Fi480 Église Saint-Etienne-du-Mont.

s.d.

Description physique :
Particularité physique : photographie - noir et blanc

Tombeau de Sainte-Geneviève.

Caractéristiques matérielles et contraintes techniques :
Décoloration.

34Fi481 La statue Lafayette et le ministère des Finances.

s.d.

Description physique :
Particularité physique : photographie - noir et blanc

Caractéristiques matérielles et contraintes techniques :
Coins abîmés. Nombreuses taches.

Personne : MOTIER, Gilbert du, marquis de LA FAYETTE

34Fi482 La caserne de la Cité.

s.d.

Description physique :
Particularité physique : photographie - noir et blanc

Caractéristiques matérielles et contraintes techniques :
Coins abîmés. Quelques taches.

34Fi473

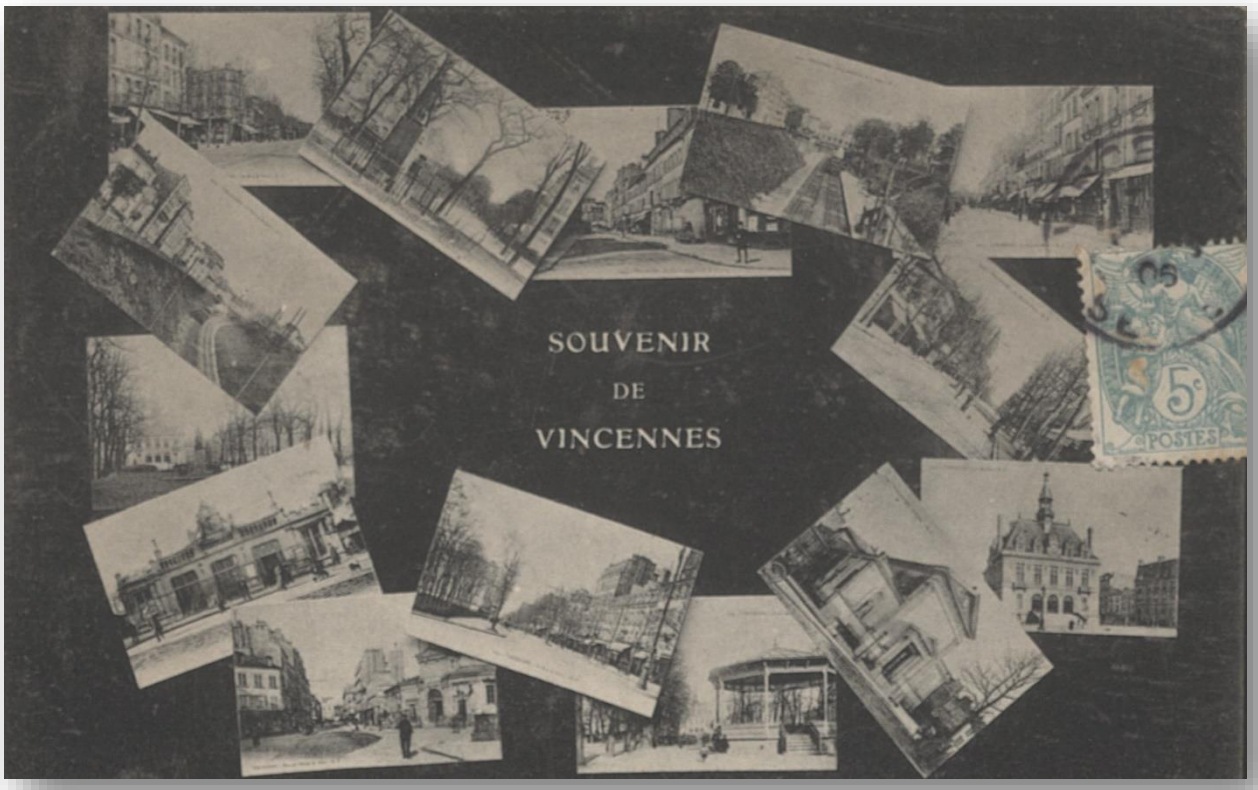

34Fi497

34Fi483 Tour Saint-Jacques.

s.d.

Description physique :
Particularité physique : photographie - noir et blanc

Caractéristiques matérielles et contraintes techniques :
Coins abîmés. Quelques taches.

Auteur : CLICHE FOURQUAUX ; L. F. ET V. (PARIS)

34Fi484 La porte Saint-Denis.

s.d.

Description physique :
Particularité physique : photographie - noir et blanc

Caractéristiques matérielles et contraintes techniques :
Bords jaunis. Quelques taches.

34Fi485 Porte Saint-Martin et les boulevards.

s.d.

Description physique :
Particularité physique : photographie - noir et blanc

Caractéristiques matérielles et contraintes techniques :
Coins abîmés. Nombreuses taches.

Auteur : P. MARMUSE (PARIS)

34Fi486 L’avenue de l’Opéra, vue à vol d’oiseau.

s.d.

Description physique :
Particularité physique : photographie - noir et blanc

Caractéristiques matérielles et contraintes techniques :
Bords jaunis. Coins abîmés. Quelques taches.

34Fi487 Boulevard Sébastopol.

s.d.

Description physique :
Particularité physique : photographie - noir et blanc

Caractéristiques matérielles et contraintes techniques :
Jaunissement.

Auteur : EDITION DE LA REINE MARGOT (PARIS)

34Fi488 Boulevard Montmartre à vol d’oiseau.

s.d.

Description physique :
Particularité physique : photographie - colorisé

Caractéristiques matérielles et contraintes techniques :
Bords jaunis. Coins abîmés.

Auteur : E. L. D.

34Fi489 Angle de la rue Richelieu et grands boulevards.

s.d.

Description physique :
Particularité physique : photographie - noir et blanc

Caractéristiques matérielles et contraintes techniques :
Coins abîmés. Quelques taches.

Auteur : L. F. ET V. (PARIS)

34Fi490 Le pont Alexandre III et le Grand Palais.

s.d.

Description physique :
Particularité physique : photographie - noir et blanc

Caractéristiques matérielles et contraintes techniques :
Coins abîmés. Quelques taches.

34Fi491 Le métropolitain à la Bastille.

s.d.

Description physique :
Particularité physique : photographie - noir et blanc

Caractéristiques matérielles et contraintes techniques :
Jaunissement. Quelques taches.

34Fi492-34Fi493 Bois de Boulogne.

s.d.

34Fi492 Avenue.

s.d.

Description physique :
Particularité physique : photographie - colorisé

Caractéristiques matérielles et contraintes techniques :
Bords et coins abîmés. Quelques taches.

Auteur : AQUA PHOTO ; L. V. & CIE

34Fi493 Près du pavillon chinois.

s.d.

Description physique :
Particularité physique : photographie - colorisé

Caractéristiques matérielles et contraintes techniques :
Bords et coins abîmés. Quelques taches.

Auteur : AQUA PHOTO ; L. V. & CIE

34Fi494 Vue sur le jardin des Tuileries.

s.d.

Description physique :
Particularité physique : photographie - colorisé

34Fi495 Jardin des Tuileries vu de la terrasse des Feuillants.

s.d.

Description physique :
Particularité physique : photographie - noir et blanc

Caractéristiques matérielles et contraintes techniques :
Bords jaunis. Coins abîmés. Quelques taches.

Auteur : CLICHE FOURQUAUX ; L. F. ET V. (PARIS)

34Fi496 Le jardin du Palais Royal.

s.d.

Description physique :
Particularité physique : photographie - noir et blanc

Caractéristiques matérielles et contraintes techniques :
Bords et coins abîmés. Nombreuses taches.

34Fi497 Vincennes.

s.d.

Description physique :
Particularité physique : photographie - noir et blanc

« Souvenir de… »
Cette ancienne commune de la Seine se trouve depuis 1968 dans le Val-de-Marne.

Caractéristiques matérielles et contraintes techniques :
Coins abîmés. Quelques taches.

34Fi498 Seine-et-Marne. Fontainebleau.

s.d.

Description physique :
Particularité physique : photographie - noir et blanc

Particularités :
Verso vierge.

Le palais. Salon du Pape.

Caractéristiques matérielles et contraintes techniques :
Coins abîmés. Quelques taches.

34Fi499 Var. Saint-Raphaël.

s.d.

Description physique :
Particularité physique : photographie - noir et blanc

Les Deux Lions, au fond, les Maures.

Caractéristiques matérielles et contraintes techniques :
Bords et coins abîmés. Nombreuses taches.

Auteur : A. BANDIERI (SAINT-RAPHAEL)

34Fi500-34Fi503 Vaucluse.

s.d.

34Fi500-34Fi501 Avignon.

s.d.

Description physique :
Particularité physique : photographie - noir et blanc

34Fi500 Palais des Papes.

s.d.

Caractéristiques matérielles et contraintes techniques :
Coins abîmés. Quelques taches.

Auteur : C. ET EDIT. FELIX JEAN (AVIGNON)

34Fi501 La cathédrale et le château des Papes.

s.d.

Caractéristiques matérielles et contraintes techniques :
Coins abîmés. Quelques taches.

34Fi502 Cavaillon.

s.d.

Description physique :
Particularité physique : photographie - noir et blanc

Cours Victor Hugo.

Caractéristiques matérielles et contraintes techniques :
Coins abîmés. Quelques taches.

Auteur : L. NOIDANT EDITEUR

34Fi503 Orange.

s.d.

Description physique :
Particularité physique : photographie - noir et blanc

Intérieur du théâtre romain.

Caractéristiques matérielles et contraintes techniques :
Bords et coins abîmés. Nombreuses taches.

Auteur : ETABLISSEMENTS PHOTOGRAPHIQUES DE NEURDEIN FRERES (PARIS)

34Fi504-34Fi506 Vosges.

s.d.

34Fi504 Plombières-les-Bains.

s.d.

Description physique :
Particularité physique : photographie - noir et blanc

Particularités :
Timbre arraché.

Avenue Louis Français.

Conditions d'utilisation :
Reproduction interdite.

Caractéristiques matérielles et contraintes techniques :
Coin supérieur droit déchiré et lacunaire. Quelques taches.

Auteur : L. KASTENER EDIT. (PLOMBIERES)

34Fi505 Saint-Maurice-sur-Moselle.

s.d.

Description physique :
Particularité physique : photographie - noir et blanc

Route du ballon d'Alsace. Les roches de Morteville.

Caractéristiques matérielles et contraintes techniques :
Décoloration. Coins abîmés.

34Fi506 Ballon d'Alsace.

s.d.

Description physique :
Particularité physique : photographie - noir et blanc

Statue de Jeanne d'Arc, au sommet du Ballon d'Alsace à l'altitude de 1244 m, sur les terrains de l'ancienne jumenterie des ducs de Lorraine. Inaugurée le 19 septembre 1919 par environ 10 000 patriotes : Alsaciens, Belfortains, Vosgiens, etc.

Caractéristiques matérielles et contraintes techniques :
Bords jaunis. Coins abîmés. Quelques taches.

Personne : JEANNE D'ARC

34Fi507-34Fi553 Territoire de Belfort.

s.d.

34Fi507-34Fi550 Belfort.

s.d.

34Fi507 « Souvenir de… »

s.d.

Description physique :
Particularité physique : photographie - noir et blanc

Particularités :
Timbre arraché.

Caractéristiques matérielles et contraintes techniques :
Décoloration. Coins abîmés. Quelques taches.

Auteur : EDITIONS SPECIALES DES GALERIES MODERNES

34Fi508-34Fi509 Le château et le lion.

s.d.

Description physique :
Particularité physique : photographie - noir et blanc

34Fi508 Plan large.

s.d.

Caractéristiques matérielles et contraintes techniques :
Coins abîmés. Quelques taches.

Auteur : A. ET H. C.

34Fi509 Gros plan.

s.d.

Caractéristiques matérielles et contraintes techniques :
Coins abîmés. Quelques taches.

34Fi510 Palais de justice et rue Fréry.

s.d.

Description physique :
Particularité physique : photographie - noir et blanc

Caractéristiques matérielles et contraintes techniques :
Coins abîmés.

Auteur : A. ET H. C.

34Fi511 Église Saint-Christophe.

s.d.

Description physique :
Particularité physique : photographie - noir et blanc

Caractéristiques matérielles et contraintes techniques :
Coins abîmés. Quelques taches.

Auteur : FELICIEN BAILOT EDIT. (BELFORT)

34Fi512 Caserne Bougenel, occupée par le 42e régiment d'infanterie.

s.d.

Description physique :
Particularité physique : photographie - noir et blanc

Caractéristiques matérielles et contraintes techniques :
Bords et coins abîmés. Quelques taches.

Auteur : EDIT P. P. (BELFORT)

34Fi513 Caserne du Fort Hatry, occupée par le 9e régiment d'artillerie à pied.

s.d.

Description physique :
Particularité physique : photographie - noir et blanc

Caractéristiques matérielles et contraintes techniques :
Quelques taches.

Auteur : A. ET H. C.

34Fi514 Caserne Friederichs, occupée par le 35e régiment d'infanterie de ligne.

s.d.

Description physique :
Particularité physique : photographie - noir et blanc

Caractéristiques matérielles et contraintes techniques :
Coins abîmés. Quelques taches.

Auteur : A. ET H. C.

34Fi509

34Fi517

34Fi515 Pont Carnot.

s.d.

Description physique :
Particularité physique : photographie - noir et blanc

34Fi516 Porte Brisach.

s.d.

Description physique :
Particularité physique : photographie - noir et blanc

Caractéristiques matérielles et contraintes techniques :
Coins abîmés. Quelques taches.

Auteur : A. ET H. C.

34Fi517 Faubourg de Lyon.

s.d.

Description physique :
Particularité physique : photographie - noir et blanc

Caractéristiques matérielles et contraintes techniques :
Coins abîmés. Quelques taches.

Auteur : B. F. (BELFORT)

34Fi518 Monument des Mobiles.

s.d.

Description physique :
Particularité physique : photographie - noir et blanc

Caractéristiques matérielles et contraintes techniques :
Coins abîmés. Nombreuses taches.

34Fi519 Statue « Quand-Même ».

s.d.

Description physique :
Particularité physique : photographie - noir et blanc

Caractéristiques matérielles et contraintes techniques :
Coins abîmés. Nombreuses taches.

Auteur : F. B. (BELFORT)

34Fi520 La Tour de Miotte en 1871, après les 73 jours de bombardement du siège.

s.d.

Description physique :
Particularité physique : photographie - noir et blanc

Caractéristiques matérielles et contraintes techniques :
Coins abîmés. Quelques taches.

Auteur : A. ET H. C.

34Fi521-34Fi550 « Le siège de Belfort (1870-71) ».

s.d.

Auteur : J.B. SCHMITT & FILS EDITEURS (BELFORT)

34Fi521 n° 1. Le colonel Denfert, défenseur de Belfort (1870-71).

s.d.

Description physique :
Particularité physique : dessin - sépia

Caractéristiques matérielles et contraintes techniques :
Coins abîmés. Quelques taches.

Personne : DENFERT-ROCHEREAU, Pierre Marie Philippe Aristide, dit “Le Lion de Belfort”

34Fi522 n° 2. Général Von Treskow, commandant les troupes assiégeantes.

s.d.

Description physique :
Particularité physique : photographie - sépia

Caractéristiques matérielles et contraintes techniques :
Quelques taches.

Personne : VON TRESCKOW, Udo ; VON TRESKOW, Udo

34Fi523 n° 3. Devant Belfort.

s.d.

Description physique :
Particularité physique : dessin - sépia

Le parlementaire, demandant la reddition de la place, est reçu par les officiers du fort de la Miotte (4 novembre 1870). Présence des Mobiles du Rhône, de soldat du Génie, de l’Artillerie et d’un major allemand.

34Fi524 n° 4. Attaque du fort des Perches (26 janvier 1871).

s.d.

Description physique :
Particularité physique : dessin - sépia

Caractéristiques matérielles et contraintes techniques :
Coins abîmés. Quelques taches.

34Fi525 n° 5. Belfort bombardé.

s.d.

Description physique :
Particularité physique : photographie - sépia

Caractéristiques matérielles et contraintes techniques :
Quelques taches.

34Fi526 n° 6. La place d’armes.

s.d.

Description physique :
Particularité physique : photographie - sépia

Caractéristiques matérielles et contraintes techniques :
Quelques taches.

34Fi527 n° 7. Église Saint-Christophe bombardée.

s.d.

Description physique :
Particularité physique : photographie - sépia

Caractéristiques matérielles et contraintes techniques :
Quelques taches.

34Fi528 n° 8. L'arsenal, la prison et l'hôtel de ville.

s.d.

Description physique :
Particularité physique : photographie - sépia

34Fi529 n° 9. Défense des faubourgs.

s.d.

Description physique :
Particularité physique : photographie - sépia

Vue de la tranchée allant du faubourg de France au faubourg de Montbéliard avec le pont volant qui se trouvait à la hauteur de la rue des Capucins.

Caractéristiques matérielles et contraintes techniques :
Coins abîmés. Quelques taches.

34Fi530 n° 10. Le faubourg de France mis en état de défense à la hauteur de l'hôtel Lapostolest.

s.d.

Description physique :
Particularité physique : photographie - sépia

Caractéristiques matérielles et contraintes techniques :
Coins abîmés. Quelques taches.

34Fi531 n° 11. La tour de Miotte bombardée.

s.d.

Description physique :
Particularité physique : photographie - sépia

Caractéristiques matérielles et contraintes techniques :
Quelques taches.

34Fi532 n° 12. Par ordre du gouvernement, la garnison quitte Belfort avec armes et bagages, sans laisser derrière elle ni un homme, ni un blessé (18 février 1871).

s.d.

Description physique :
Particularité physique : dessin - sépia

Caractéristiques matérielles et contraintes techniques :
Coins abîmés. Quelques taches.

34Fi533 n° 13. Vue du château.

s.d.

Description physique :
Particularité physique : photographie - sépia

Caractéristiques matérielles et contraintes techniques :
Coins abîmés. Quelques taches.

34Fi534 n° 14. 1ère porte du château avec pont-levis.

s.d.

Description physique :
Particularité physique : photographie - sépia

34Fi535 n° 15. 2e porte du château avec vue sur le fort des Hautes-Perches.

s.d.

Description physique :
Particularité physique : photographie - sépia

Caractéristiques matérielles et contraintes techniques :
Coins abîmés. Quelques taches.

34Fi536 n° 16. Cour intérieure du château.

s.d.

Description physique :
Particularité physique : photographie - sépia

34Fi537 n° 17. Pendant l'occupation.

s.d.

Description physique :
Particularité physique : photographie - sépia

Artilleurs allemands dans une courtine du château.

Caractéristiques matérielles et contraintes techniques :
Coins abîmés. Quelques taches.

34Fi538 n° 18. Les fortifications du château.

s.d.

Description physique :
Particularité physique : photographie - sépia

Vue prise de la terrasse vers le fort de la Justice.

Caractéristiques matérielles et contraintes techniques :
Quelques taches.

34Fi539 n° 19. Le fort de la Justice et la porte du Vallon.

s.d.

Description physique :
Particularité physique : photographie - sépia

Sur le côté droit de la route se remarquent les tranchées où furent enterrées provisoirement les victimes du Siège.

Caractéristiques matérielles et contraintes techniques :
Coins abîmés. Quelques taches.

34Fi540 n° 20. L'adjoint du Génie Louis Hector remet, par ordre du colonel Denfert, les clefs du fort de la Miotte aux officiers allemands (18 février 1871).

s.d.

Description physique :
Particularité physique : dessin - sépia

Caractéristiques matérielles et contraintes techniques :
Coins abîmés. Quelques taches.

34Fi541 n° 21. Pendant l'occupation.

s.d.

Description physique :
Particularité physique : photographie - sépia

Les Allemands au fort de la Miotte.

Caractéristiques matérielles et contraintes techniques :
Coins abîmés.

34Fi542 n° 22. La ville et son enceinte fortifiée (vue prise à la fin du Siège).

s.d.

Description physique :
Particularité physique : photographie - sépia

Caractéristiques matérielles et contraintes techniques :
Coins abîmés.

34Fi543 n° 23. L'évacuation.

s.d.

Description physique :
Particularité physique : dessin - sépia

Les Allemands quittent Belfort par la porte de Brisach le 2 août 1873.

Caractéristiques matérielles et contraintes techniques :
Coins abîmés. Quelques taches.

34Fi544 n° 24. Environs de Belfort : vue de Bavilliers bombardé.

s.d.

Description physique :
Particularité physique : photographie - sépia

Caractéristiques matérielles et contraintes techniques :
Coins abîmés. Quelques taches.

34Fi545 n° 25. Environs de Belfort : vue de Pérouse bombardé.

s.d.

Description physique :
Particularité physique : photographie - sépia

Caractéristiques matérielles et contraintes techniques :
Coins abîmés. Quelques taches.

34Fi546 n° 28. Tombe des soldats allemands tués le 26 janvier 1871 à l'assaut du fort des Perches.

s.d.

Description physique :
Particularité physique : photographie - sépia

Caractéristiques matérielles et contraintes techniques :
Coins abîmés.

34Fi521

34Fi532

34Fi547 n° 29. Monument de l'abbé Miclo, mortellement blessé par les Allemands à Grosmagny le 2 novembre 1870.

s.d.

Description physique :
Particularité physique : photographie - sépia

Caractéristiques matérielles et contraintes techniques :
Coins abîmés. Nombreuses taches.

34Fi548 n° 30. La porte de France (démolie en 1892).

s.d.

Description physique :
Particularité physique : photographie - sépia

Caractéristiques matérielles et contraintes techniques :
Coins abîmés. Quelques taches.

34Fi549 n° 40. Front de la porte de France (vu du pont de la Savoureuse).

s.d.

Description physique :
Particularité physique : photographie - sépia

Caractéristiques matérielles et contraintes techniques :
Coins abîmés. Quelques taches.

34Fi550 n° 42. Panorama de la ville près des rochers de la Justice.

s.d.

Description physique :
Particularité physique : photographie - sépia

A gauche, le château, la tour des Bourgeois et la casemate de Denfert.

Caractéristiques matérielles et contraintes techniques :
Coins abîmés. Quelques taches.

34Fi551 Foussemagne.

s.d.

Description physique :
Particularité physique : photographie - noir et blanc

Route de Belfort.

Caractéristiques matérielles et contraintes techniques :
Coins abîmés. Nombreuses taches.

34Fi552 Grosmagny.

s.d.

Description physique :
Particularité physique : photographie - noir et blanc

Monument de l'abbé Miclo.

Auteur : FELICIEN BAILOT EDIT. (BELFORT)

34Fi553 Pérouse.

s.d.

Description physique :
Particularité physique : photographie - noir et blanc

La rue principale.

Caractéristiques matérielles et contraintes techniques :
Coins abîmés. Quelques taches.

Auteur : A. ET H. C.

34Fi554-34Fi567 Pays étrangers.

s.d.

34Fi554 Algérie.

s.d.

Description physique :
Particularité physique : photographie - noir et blanc

Mustapha. Rue Michelet.

Caractéristiques matérielles et contraintes techniques :
Coins abîmés. Quelques taches.

34Fi555-34Fi558 Monaco.

s.d.

34Fi555 Le palais du Prince.

s.d.

Description physique :
Particularité physique : photographie - colorisé

Particularités :
Timbre arraché.

Caractéristiques matérielles et contraintes techniques :
Jaunissement. Quelques taches.

34Fi556 Le port, la Condamine et la Tête-de-Chien.

s.d.

Description physique :
Particularité physique : photographie - noir et blanc

Particularités :
Timbre arraché.

Caractéristiques matérielles et contraintes techniques :
Jaunissement. Quelques taches.

34Fi557 Les terrasses.

s.d.

Description physique :
Particularité physique : photographie - colorisé

Particularités :
Timbre arraché.

Caractéristiques matérielles et contraintes techniques :
Taches.

34Fi558 Souvenir du concours international de gymnastique (9-10 octobre 1909).

s.d.

Description physique :
Particularité physique : photographie - dessin - noir et blanc

Particularités :
Timbre arraché.

Caractéristiques matérielles et contraintes techniques :
Jaunissement. Quelques taches.

34Fi559-34Fi566 Suisse.

s.d.

34Fi559-34Fi564 Genève.

s.d.

Description physique :
Particularité physique : photographie - noir et blanc

34Fi559 Vue d’ensemble.

s.d.

Caractéristiques matérielles et contraintes techniques :
Coins abîmés. Quelques taches.

Auteur : PHOTOTYPIE CO. (NEUCHATEL)

34Fi560 Cathédrale Saint-Pierre.

s.d.

Caractéristiques matérielles et contraintes techniques :
Coins abîmés. Quelques taches.

Auteur : CHARNAUX FRERES & CO (GENEVE)

34Fi561 Le pont de la Coulouvrenière.

s.d.

Particularités :
Timbre arraché.

Caractéristiques matérielles et contraintes techniques :
Coins abîmés. Quelques taches.

Auteur : H. BRUGGER EDIT. (GENEVE)

34Fi562 La place des Alpes et le monument Brunswick. Panorama.

s.d.

Particularités :
Timbre arraché.

Caractéristiques matérielles et contraintes techniques :
Importante lacune.

34Fi563 Gare et place de Cornavin.

s.d.

Caractéristiques matérielles et contraintes techniques :
Coins abîmés. Nombreuses taches.

Auteur : PHOTOTYPIE CO. (NEUCHATEL)

34Fi564 Le jet d’eau de 90 mètres.

s.d.

Particularités :
Timbre arraché.

Caractéristiques matérielles et contraintes techniques :
Importante lacune.

34Fi565 Glacier de Mory.

s.d.

Description physique :
Particularité physique : photographie - noir et blanc

Caractéristiques matérielles et contraintes techniques :
Coins abîmés. Quelques taches.

Auteur : EUG. MAGNAN EDIT. (CONDAMINE)

34Fi566 Frontière franco-suisse.

s.d.

Description physique :
Particularité physique : photographie - noir et blanc

Douaniers et contrebandiers. La surprise.

Caractéristiques matérielles et contraintes techniques :
Coins abîmés. Quelques taches.

34Fi567 Tunisie.

s.d.

Description physique :
Particularité physique : photographie - noir et blanc

Bizerte. La pêcherie. Les torpilleurs.

Caractéristiques matérielles et contraintes techniques :
Coins abîmés. Nombreuses taches.

34Fi326

34Fi576

34Fi568-34Fi615 Autres cartes de correspondance.

s.d.

34Fi568-34Fi571 Fête.

s.d.

34Fi568 Jeune femme et bouquet de roses.

s.d.

Description physique :
Particularité physique : photographie - colorisé

Caractéristiques matérielles et contraintes techniques :
Coins abîmés. Quelques taches.

34Fi569 Bouquet de pensées.

s.d.

Description physique :
Particularité physique : photographie - colorisé

Caractéristiques matérielles et contraintes techniques :
Bords et coins abîmés. Quelques taches.

Auteur : FAUVETTE

34Fi570 « Gaston ».

s.d.

Description physique :
Particularité physique : photographie – dessin - colorisé

Jeune femme et fillette avec bouquet de fleurs.

Auteur : ETOILE

34Fi571 « Louise ».

s.d.

Description physique :
Particularité physique : dessin - plastique - couleur

34Fi572 1er avril.

s.d.

Description physique :
Particularité physique : photographie - colorisé

Jeune garçon portant un panier rempli de poissons et avec gros poisson à ses pieds.

Caractéristiques matérielles et contraintes techniques :
Coins abîmés. Quelques taches.

34Fi573-34Fi576 Pâques.

s.d.

34Fi573 Jeune femme avec 2 œufs.

s.d.

Description physique :
Particularité physique : photographie - colorisé

Caractéristiques matérielles et contraintes techniques :
Recto et verso décollés. Quelques taches.

Auteur : MARIE

34Fi574 Jeune femme avec 5 œufs et un bouquet de roses.

s.d.

Description physique :
Particularité physique : photographie - colorisé

Caractéristiques matérielles et contraintes techniques :
Bords et coins abîmés. Quelques taches.

34Fi575 Enfant et poussins charriant un gros œuf.

s.d.

Description physique :
Particularité physique : dessin - couleur

Caractéristiques matérielles et contraintes techniques :
Bords et coins abîmés. Quelques taches.

34Fi576 Œuf avec myosotis, trèfle à quatre feuilles et ruban bleu.

s.d.

Description physique :
Particularité physique : dessin - couleur

Caractéristiques matérielles et contraintes techniques :
Recto et verso décollés. Bords et coins abîmés.

34Fi577 Noël.

s.d.

Description physique :
Particularité physique : photographie - colorisé

Père Noël avec une hotte remplie de jouets.

Caractéristiques matérielles et contraintes techniques :
Bords et coins abîmés. Quelques taches.

34Fi578-34Fi580 Bonne année.

s.d.

34Fi578 Enfant avec chapeau en fourrure.

s.d.

Description physique :
Particularité physique : photographie – colorisé

Particularités :
Verso vierge.

Caractéristiques matérielles et contraintes techniques :
Bords et coins abîmés. Quelques taches.

34Fi579 Bouquet de myosotis et muguet.

s.d.

Description physique :
Particularité physique : dessin - couleur

Caractéristiques matérielles et contraintes techniques :
Bords et coins abîmés. Quelques taches. Pliure.

34Fi580 1905 fleuri.

s.d.

Description physique :
Particularité physique : dessin - couleur

Caractéristiques matérielles et contraintes techniques :
Recto et verso décollés. Quelques taches.

34Fi581 Homme.

s.d.

Description physique :
Particularité physique : photographie – noir et blanc

Particularités :
Verso vierge.

Portrait de profil d'un homme en tenue de soirée et fleur à la boutonnière.

Caractéristiques matérielles et contraintes techniques :
Bords et coins abîmés. Nombreuses taches.

Auteur : SOCIETE LUMIERE (LYON)

34Fi582-34Fi591 Femme.

s.d.

34Fi582 Jeune femme en chemisier au col de dentelle rehaussé de petites fleurs.

s.d.

Description physique :
Particularité physique : photographie - colorisé

Caractéristiques matérielles et contraintes techniques :
Coins abîmés. Quelques taches.

Auteur : VIOLET WEGNER

34Fi583 Jeune femme assise et souriant, un bouquet de roses à la main.

s.d.

Description physique :
Particularité physique : photographie - colorisé

Particularités :
Verso vierge.

Caractéristiques matérielles et contraintes techniques :
Taches.

34Fi584 Jeune femme tenant un bouquet de roses et de mimosas.

s.d.

Description physique :
Particularité physique : photographie - colorisé

Caractéristiques matérielles et contraintes techniques :
Bords et coins abîmés. Nombreuses taches.

34Fi585 Danseuse de flamenco dansant sous le clair de lune.

s.d.

Description physique :
Particularité physique : photographie - colorisé

Caractéristiques matérielles et contraintes techniques :
Bords et coins abîmés. Quelques taches. Déchirure.

Auteur : REUTLINGER (PARIS)

34Fi586 Jeune femme assise tenant une mandoline.

s.d.

Description physique :
Particularité physique : photographie - colorisé

Caractéristiques matérielles et contraintes techniques :
Coins abîmés. Nombreuses taches.

34Fi587 Jeune femme avec panier rempli de roses.

s.d.

Description physique :
Particularité physique : photographie - colorisé

Légende : « Recevez mes affectueuses tendresses ».

Caractéristiques matérielles et contraintes techniques :
Coins abîmés. Quelques taches.

34Fi588-34Fi589 « Carte de permis ».

s.d.

Description physique :
Particularité physique : photographie - colorisé

34Fi588 « Votre conduite, jusqu'ici, mon cher mari, fut exemplaire. Je vais vous accorder aussi votre repos hebdomadaire. »

s.d.

Caractéristiques matérielles et contraintes techniques :
Taches.

34Fi589 « Je vous autorise, ce soir, à ne rentrer qu'après dix heures. Prenez donc les clefs pour pouvoir rentrer vite en notre demeure. »

s.d.

Particularités :
Timbre arraché.

Caractéristiques matérielles et contraintes techniques :
Altération de l'image au niveau du timbre arraché. Coins abîmés.

34Fi570

34Fi571

34Fi590 « Été ».

s.d.

Description physique :
Particularité physique : photographie - colorisé

Jeune femme tenant une brassée de blé au milieu d'un champ, une fillette à ses pieds.

Caractéristiques matérielles et contraintes techniques :
Image pâlie. Coins abîmés. Quelques taches.

34Fi591 Portrait en extérieur de deux femmes.

s.d.

Description physique :
Particularité physique : photographie – noir et blanc

Caractéristiques matérielles et contraintes techniques :
Bords et coins abîmés. Quelques taches.

Auteur : LOUIS PEILHON PHOTO ARTISTIQUE (LYON)

34Fi592-34Fi596 Couples.

s.d.

34Fi592 « 1er bouquet ».

s.d.

Description physique :
Particularité physique : photographie - colorisé

Légende : « Premier joli bouquet, témoin de doux aveux, échange de deux cœurs, promesses, tendres vœux. »

Caractéristiques matérielles et contraintes techniques :
Bords et coins abîmés. Nombreuses taches.

34Fi593 « Thermomètre de l'amour ».

s.d.

Description physique :
Particularité physique : photographie - colorisé

Caractéristiques matérielles et contraintes techniques :
Taches.

34Fi594-34Fi595 « A la pêche ».

s.d.

Description physique :
Particularité physique : photographie - colorisé

34Fi594 « En partant, le pacte est, pour s'amuser, qu'à chaque poisson, il prenne un baiser. »

s.d.

Caractéristiques matérielles et contraintes techniques :
Image pâlie. Coins abîmés. Nombreuses taches.

34Fi595 « Il pêche ; ça mord : pas une parole…! Ou poisson s'échappe et baiser s'envole ! »

s.d.

Caractéristiques matérielles et contraintes techniques :
Image pâlie. Coins abîmés. Quelques taches.

34Fi596 « La vie à la mer. Un moment de bonheur. »

s.d.

Description physique :
Particularité physique : photographie – noir et blanc

Caractéristiques matérielles et contraintes techniques :
Bords jaunis.

Auteur : HELIOTYPIE DUGAS & CIE (NANTES)

34Fi597-34Fi604 Enfants.

s.d.

34Fi597-34Fi598 Bébés.

s.d.

34Fi597 Un bébé dans un nid.

s.d.

Description physique :
Particularité physique : dessin – noir et blanc

Caractéristiques matérielles et contraintes techniques :
Bords et coins abîmés. Quelques taches.

Auteur : ALTEROCCA TERNI

34Fi598 Trois bébés suspendus au fil du télégraphe en compagnie d'hirondelles.

s.d.

Description physique :
Particularité physique : dessin – noir et blanc

Caractéristiques matérielles et contraintes techniques :
Recto et verso décollés. Coins abîmés. Quelques taches.

34Fi599-34Fi601 Garçonnets.

s.d.

34Fi599 Penché au bord d'un étang.

s.d.

Description physique :
Particularité physique : dessin – noir et blanc

Caractéristiques matérielles et contraintes techniques :
Coins abîmés. Quelques taches. Image décollée.

34Fi600 Avec un panier rempli de roses.

s.d.

Description physique :
Particularité physique : photographie - colorisé

Caractéristiques matérielles et contraintes techniques :
Bords et coins abîmés. Quelques taches.

34Fi601 Près d'une brouette remplie de fleurs.

s.d.

Description physique :
Particularité physique : photographie - colorisé

Caractéristiques matérielles et contraintes techniques :
Coins abîmés. Quelques taches.

34Fi602-34Fi604 Fillettes.

s.d.

34Fi602 Assise avec des cerises.

s.d.

Description physique :
Particularité physique : photographie - colorisé

Caractéristiques matérielles et contraintes techniques :
Coins abîmés. Quelques taches.

Auteur : M. F. (PARIS)

34Fi603 « Le petit papillon envoie des fleurs à sa maman ».

s.d.

Description physique :
Particularité physique : photographie - colorisé

Caractéristiques matérielles et contraintes techniques :
Bords et coins abîmés. Nombreuses taches.

34Fi604 Tenant un panier rempli de roses.

s.d.

Description physique :
Particularité physique : photographie - dessin - colorisé

Caractéristiques matérielles et contraintes techniques :
Taches.

34Fi605 Fleurs.

s.d.

Description physique :
Particularité physique : dessin – couleur

Particularités :
Verso vierge.

Pensées des jardins.

Caractéristiques matérielles et contraintes techniques :
Bords et coins abîmés. Nombreuses taches.

34Fi606-34Fi610 Costumes régionaux.

s.d.

34Fi606 Type marseillais. La poissonnière.

s.d.

Description physique :
Particularité physique : photographie – noir et blanc

Légende : « Dites ma belle chérie, j'ai des jolis rougets de roche ; des anguilles que c'est une bénédiction ».

Caractéristiques matérielles et contraintes techniques :
Bords et coins abîmés.

34Fi607 Type provençal.

s.d.

Description physique :
Particularité physique : photographie – noir et blanc

Caractéristiques matérielles et contraintes techniques :
Coin corné. Taches et jaunissement.

Auteur : PHOT. BLANCHIN (TARASCON)

34Fi608 Arles. Type d'Arlésienne.

s.d.

Description physique :
Particularité physique : photographie – noir et blanc

Auteur : EDITION GILETTA PHOT. (NICE)

34Fi609 Costume de la Haute-Tarentaise.

s.d.

Description physique :
Particularité physique : photographie – noir et blanc

Caractéristiques matérielles et contraintes techniques :
Coins abîmés. Quelques taches.

Auteur : COLL. L. GRIMAL (CHAMBERY)

34Fi610 Environs d'Albertville. Fileuse de la vallée de Beaufort.

s.d.

Description physique :
Particularité physique : photographie – noir et blanc

Caractéristiques matérielles et contraintes techniques :
Coins abîmés. Quelques taches.

Auteur : COLL. L. GRIMAL (CHAMBERY)

34Fi611 Humour.

s.d.

Description physique :
Particularité physique : dessin – couleur

Légende : « Voyage économique ».

Caractéristiques matérielles et contraintes techniques :
Coins abîmés. Quelques taches. Pliure.

34Fi612-34Fi614 Armée.

s.d.

34Fi612 Jeune militaire tenant une cigarette.

s.d.

Description physique :
Particularité physique : photographie – noir et blanc

Portrait studio.

Caractéristiques matérielles et contraintes techniques :
Bords et coins abîmés. Nombreuses taches.

Auteur : PHOTOGRAPHIE MOUCHIROUD (LYON)

34Fi613 L'armée française. Infanterie. À la fontaine.

s.d.

Description physique :
Particularité physique : photographie – noir et blanc

Caractéristiques matérielles et contraintes techniques :
Coins abîmés. Quelques taches.

34Fi614 Marine militaire française. Charlemagne, cuirassé à tourelles.

s.d.

Description physique :
Particularité physique : photographie – noir et blanc

Caractéristiques matérielles et contraintes techniques :
Bords et coins abîmés. Nombreuses taches.

Auteur : M. BAR PHOT.

34Fi615 Moyen de transport.

s.d.

Description physique :
Particularité physique : photographie – noir et blanc

Canot-major à la voile.

Caractéristiques matérielles et contraintes techniques :
Bords et coins abîmés. Nombreuses taches.

34Fi569

34Fi605

34Fi616-34Fi718 Photographies réalisées par Auguste Mouchiroud.

1895-1949

Présentation du contenu :

Ensemble de photographies réalisées par Auguste Mouchiroud, notamment de nombreux tirages sur planches contact effectués durant la guerre de 14-18. Ces photographies représentent des scènes avec les poilus, le matériel et l'organisation de l'armée française et alliée. Une partie des photographies témoignent des dégâts sur les villes, les bâtiments et les paysages, avec nombre de photographies aériennes prises depuis un avion ou un aérostat.

Mode de classement :

Ce sous-fonds comporte quatre parties très déséquilibrées, les trois premières étant quasi anecdotiques. La première est composée de photographies personnelles d'Auguste Mouchiroud dans son studio photo ; la deuxième, de photographies prises dans le Jura, berceau de la famille Mouchiroud et sur lesquelles figurent sans doute des membres de la famille, la troisième, de quelques très rares photographies de clients prises en studio. Enfin, une quatrième partie, de loin la plus importante en volume, regroupe les photographies prises durant la guerre de 14-18. Au sein de cette dernière partie, les photographies ont été organisées en quatre thèmes : lieux, matériels, aéronautique et soldats. Très peu de photographies étant annotées au dos, certains lieux ou scènes n'ont pu être localisés, notamment des vues aériennes.

Existence et lieu de conservation des originaux :

Des tirages originaux, de type "planche contact", sont toujours conservés par la famille Mouchiroud. Certains de ces tirages sont des doubles de ceux remis aux Archives. Les inédits ont quant à eux été numérisés et intégrés au plan de classement, puis rendus aux donateurs.

Bibliographie :

Le Photographe : organe des photographes professionnels, revue imprimée à Paris, 1910-1950

Photo annuaire : indicateur de l'industrie photographique et de ses applications, revue annuelle de documentation et d'informations photographiques, Publications photographiques et cinématographiques Paul Montel, Paris, 1930-1937

L'Indicateur de l'industrie photographique. Annuaire général, Publications photographiques, Paul Montel, Paris, 1922-1929

Site Internet : Répertoire de la photolittérature ancienne et contemporaine : http://phlit.org/

Auteur : MOUCHIROUD, Auguste Marie (photographe)

34Fi27 – Le pont du Change à Lyon par Auguste Mouchiroud

34Fi616 Auguste Mouchiroud dans son atelier (21 mars 1949).

1949

Description physique :
Importance matérielle : 2 pièces : 1 tirage papier et 1 photo numérique.
Particularité physique : tirage papier - noir et blanc - numérique
Dimensions : 17x17,2 cm (photo) et 23,9x18,2 cm (papier photo)

34Fi617 Jura.

1895-1896

Description physique :
Importance matérielle : 27 pièces.
Particularité physique : tirage papier - noir et blanc
Dimensions : 16x11 cm

Particularités :
Photos collées, parfois en recto-verso, sur un carton fort.

Vues de Baume-les-Messieurs, de la cascade des Tuffes et des grottes voisines, dont celle de la source de la Seille ; pêcheurs près de barques ; pique-nique sur l'herbe ; excursions entre amis ; procession à Conliège ; village et viaduc de Revigny ; trois femmes avec un chien devant une maison en hiver ; statue de Rouget-de-Lisle et statue du général Lecourbe, place de la Liberté à Lons-le-Saunier.

Caractéristiques matérielles et contraintes techniques :
Cartons de support souvent piqués et acide.

Personne : LECOURBE, Claude-Jacques ; ROUGET, Claude Joseph dit DE LISLE, alias ROUGET DE LISLE
Auteur : BARTHOLDI, Frédéric Auguste (sculpteur) ; ETEX, Antoine (sculpteur, peintre, architecte et littérateur)

34Fi618 Photographies prises en studio.

Années 1940-1950

Description physique :
Importance matérielle : 4 pièces.
Particularité physique : négatif souple - noir et blanc
Dimensions : 6x6 cm

4 portraits : 1 jeune femme, 1 jeune fille (face et de trois-quarts), 1 homme.
Négatifs contenus dans une pochette originale imprimée au nom du studio Mouchiroud : « Photo d'Albon A. Mouchiroud - 11, rue Chavanne – Lyon ».

Beaume-les-Messieurs

34Fi617

Un diner sur l'herbe (16 août 1896)

34Fi619-34Fi718 Première guerre mondiale.

1916-1918

Biographie ou Histoire :

Le conflit de 14-18 a vu l'arrivée de l'aviation comme soutien de poids aux troupes au sol. Outre les combats en vol et les bombardements des zones ennemies, l'observation aérienne a très vite rendu de nombreux services pour anticiper et contrer l'action de l'opposant. L'Armée française constata rapidement que le seul pilote ne suffisait plus à cette mission et lui adjoignit sur chaque vol un observateur, souvent officier. Les Allemands mirent alors en place une aviation de chasse spécialisée dans la destruction de l'aviation d'observation française. Nombre de pilotes et d'observateurs perdirent la vie au cours de leurs missions. Auguste Mouchiroud fit notamment partie de l'escadrille MF72, comme l'indique la mention du secteur postal de certaines de ses correspondances à sa famille (voir par exemple : 34Fi70, 34Fi71 et 34Fi245).

Présentation du contenu :

Photographies réalisées lors de missions aériennes de reconnaissance et de renseignements des terrains de combats, des sites militaires et travaux ennemis, des mouvements de troupes et des lieux détruits, mais également photographies prises au sol illustrant la vie à l'arrière des soldats et les conséquences des bombardements pour les civils dans les villes de l'Est de la France et de la Belgique.

Documents en relation :

Archives de la Défense – Vincennes
Série A - Archives de l'aéronautique militaire de la première guerre mondiale (1914-1919) et guide des sources.

Établissement de communication et de production audiovisuelle de la Défense (ECPA-D) - Ivry-sur-Seine
120 000 photographies sur plaques de verre du conflit de 14-18, dont celles réalisées pour l'aéronautique militaire.
Bibliothèque de documentation internationale contemporaine (BDIC) – Nanterre
Fonds iconographique de la section photographique de l'Armée (SPA).

Bibliographie :

HAMON, Marcel et JAMES, *Manuel de l'aviateur : notions générales sur l'aviation, à l'usage des aviateurs et des candidats aux troupes de l'aéronautique militaire*, Librairie aéronautique, Paris, 1915
Historique du 35e régiment d'aviation, Noirclerc et Fénétrier, Lyon, 19..
Silhouettes d'avions classées par analogie, impr. A. Maréchal, Paris, 1917
Site Internet : http://albindenis.free.fr/Site_escadrille/escadrille072.htm

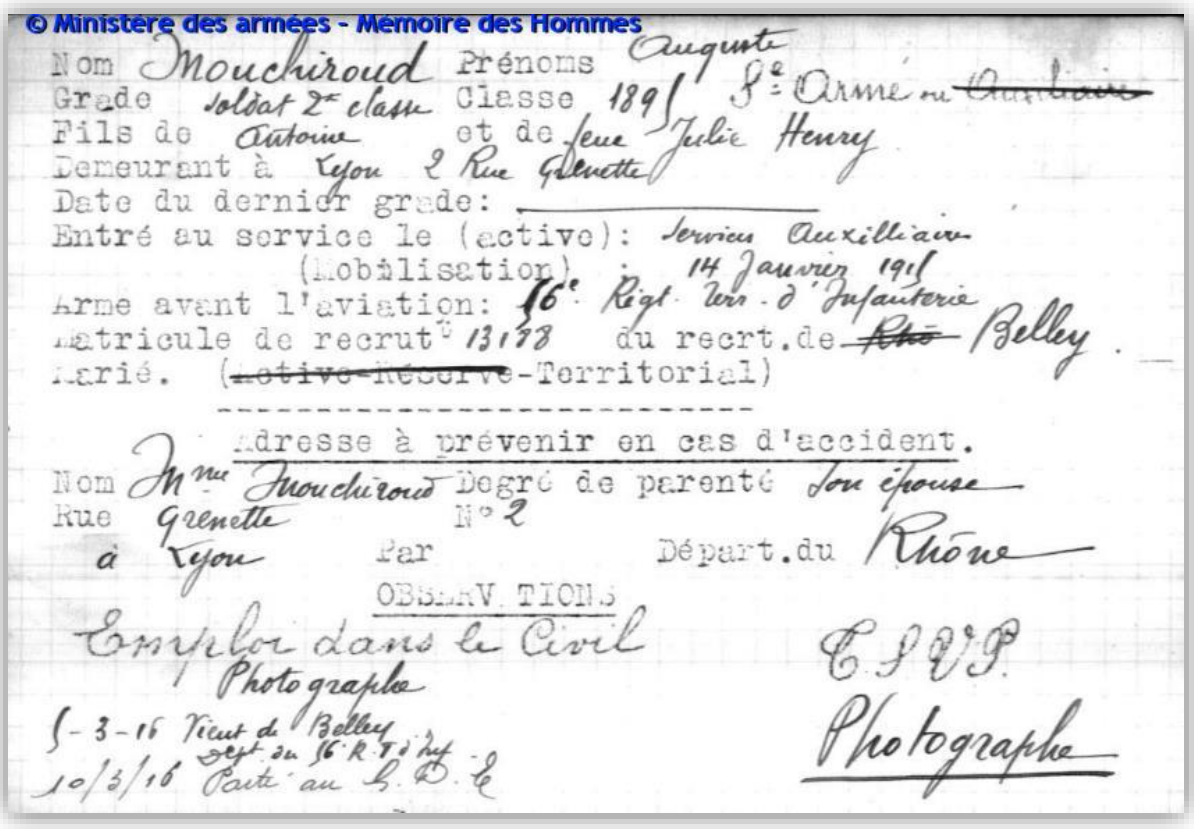

Mémoire des Hommes - Base des Personnels de l'aéronautique militaire – cote A281036R

34Fi619-34Fi687 Lieux.

1916-1918

34Fi619-34Fi680 Lieux identifiés.

1916-1918

34Fi619-34Fi669 France.

1916-1917

34Fi619-34Fi648 Photographies aériennes prises en haute altitude / petite échelle.

1916-1917

34Fi619-34Fi621 Marne.

1917

34Fi619 Fort de Brimont (9 février et 22-24 avril 1917).

1917

Description physique :
Importance matérielle : 4 pièces : 1 tirage papier et 3 photos numériques.
Particularité physique : tirage papier - noir et blanc - numérique
Dimensions : 13x18 cm

Particularités :
Tirage de planche contact.

34Fi620 Courcy (secteur de la Tête de cochon) (14 avril 1917).

1917

Description physique :
Importance matérielle : 1 pièce : 1 photo numérique.
Particularité physique : numérique - noir et blanc

34Fi621 Bois de Loivre (6-13 avril 1917).

1917

Description physique :
Importance matérielle : 3 pièces : 2 tirages papier (doublon) et 1 photo numérique.
Particularité physique : tirage papier - noir et blanc - numérique
Dimensions : 12x18 cm

Particularités :
Tirages de planches contact.

34Fi622-34Fi626 Meuse.

1916

34Fi622-34Fi623 Forêt de Hesse.

1916

34Fi622 Bois de Chattancourt (Aubréville) (27 avril 1916).

1916

Description physique :
Importance matérielle : 1 pièce.
Particularité physique : tirage papier - noir et blanc
Dimensions : 12,8x18 cm

Particularités :
Tirage de planche contact.

34Fi623 Bois d'Avocourt (25 avril-20 juin 1916).

1916

Description physique :
Importance matérielle : 15 pièces : 13 tirages papier et 2 photos numériques.
Particularité physique : tirage papier - noir et blanc - numérique
Dimensions : 12,8x18 cm

Particularités :
Tirages de planches contact.

Caractéristiques matérielles et contraintes techniques :
Coins et bords abîmés. Quelques petites déchirures.

34Fi624 Bois d'Esnes (Esnes-en-Argonne) (21 mai 1916).

1916

Description physique :
Importance matérielle : 1 pièce.
Particularité physique : tirage papier - noir et blanc
Dimensions : 12,8x18 cm

Particularités :
Tirage de planche contact.

34Fi625 Bois de Malancourt (Chattancourt) (1er-4 mai 1916).

1916

Description physique :
Importance matérielle : 2 pièces.
Particularité physique : tirage papier - noir et blanc
Dimensions : 12,8x18 cm

Particularités :
Tirages de planches contact.

Caractéristiques matérielles et contraintes techniques :
Coins et bords abîmés.

34Fi626 Bois de Béthincourt (10 avril, 1er mai 1916).

1916

Description physique :
Importance matérielle : 2 pièces : 1 tirage papier et 1 photo numérique.
Particularité physique : tirage papier - noir et blanc - numérique
Dimensions : 12,8x18 cm

Particularités :
Tirage de planche contact.

34Fi627 Moselle.

1916

Description physique :
Importance matérielle : 1 pièce.
Particularité physique : noir et blanc - numérique

Bois de l'Hôpital (Fleury) (9 août 1916).

34Fi628-34Fi648 Somme.

1916-1917

34Fi628 Allaines (12 août 1916).

1916

Description physique :
Importance matérielle : 3 pièces.
Particularité physique : noir et blanc - numérique

34Fi629 Bois l'Abbé (Bouchavesnes) (12 août 1916).

1916

Description physique :
Importance matérielle : 1 pièce.
Particularité physique : noir et blanc - numérique

34Fi630 Bois de Croisette (Goyencourt) (18 août 1916).

1916

Description physique :
Importance matérielle : 3 pièces.
Particularité physique : noir et blanc - numérique

34Fi631 Bois de Hem (24 janvier 1917).

1917

Description physique :
Importance matérielle : 2 pièces : 1 tirage papier et 1 photo numérique.
Particularité physique : tirage papier - noir et blanc - numérique
Dimensions : 12,8x18 cm

Particularités :
Tirages de planches contact.

Caractéristiques matérielles et contraintes techniques :
Coins et bords abîmés.

34Fi632 Bois de la Pépinière [Maurepas] (3 août 1916).

1916

Description physique :
Importance matérielle : 1 pièce.
Particularité physique : tirage papier - noir et blanc
Dimensions : 12,8x18 cm

Particularités :
Tirages de planches contact.

34Fi633 Bois de la Potence (24 janvier 1917).

1917

Description physique :
Importance matérielle : 1 pièce.
Particularité physique : tirage papier - noir et blanc
Dimensions : 12,8x18 cm

Particularités :
Tirages de planches contact.

34Fi634 Bois du Ver (31 juillet, 3 et 7 août 1916).

1916

Description physique :
Importance matérielle : 4 pièces.
Particularité physique : noir et blanc - numérique

34Fi635 Bois Marières (5 août 1916).

1916

Description physique :
Importance matérielle : 1 pièce.
Particularité physique : noir et blanc - numérique

34Fi636 Bois des Ouvrages (21 août 1916).

1916

Description physique :
Importance matérielle : 1 pièce.
Particularité physique : noir et blanc - numérique

34Fi637 Bois des Glands (18 août 1916).

1916

Description physique :
Importance matérielle : 1 pièce.
Particularité physique : noir et blanc - numérique

34Fi638 Bois Saucisse (1er septembre 1916).

1916

Description physique :
Importance matérielle : 1 pièce.
Particularité physique : noir et blanc - numérique

34Fi639 Cléry (8 août, 1er septembre 1916).

1916

Description physique :
Importance matérielle : 2 pièces : 1 tirage papier et 1 photo numérique.
Particularité physique : tirage papier - noir et blanc - numérique
Dimensions : 12,8x18 cm

Particularités :
Tirage de planche contact.

34Fi640 Moislains (14 septembre 1916).

1916

Description physique :
Importance matérielle : 1 pièce.
Particularité physique : noir et blanc - numérique

34Fi641 Monacu (5 et 30 juillet, 7 et 18 août 1916).

1916

Description physique :
Importance matérielle : 4 pièces.
Particularité physique : noir et blanc - numérique

34Fi621

34Fi647

34Fi642 Mont Saint-Quentin (6 août 1916).

1916

Description physique :
Importance matérielle : 1 pièce.
Particularité physique : noir et blanc - numérique

34Fi643 Tranchée Albessard (31 juillet 1916).

1916

Description physique :
Importance matérielle : 1 pièce.
Particularité physique : noir et blanc - numérique

34Fi644 Tranchée des Berungots (9 août 1916).

1916

Description physique :
Importance matérielle : 1 pièce.
Particularité physique : tirage papier - noir et blanc
Dimensions : 12,8x18 cm

Particularités :
Tirage de planche contact.

34Fi645 Tranchée des Crabes (Combles) (8 août 1916).

1916

Description physique :
Importance matérielle : 1 pièce.
Particularité physique : noir et blanc - numérique

34Fi646 Tranchées Hanover et Heilbronn (2 et 18 août 1916).

1916

Description physique :
Importance matérielle : 2 pièces.
Particularité physique : noir et blanc - numérique

34Fi647 Tranchée Terline (8 et 20 août, 1er septembre 1916).

1916

Description physique :
Importance matérielle : 3 pièces.
Particularité physique : noir et blanc - numérique

34Fi648 Tranchée de la Veiser (1er septembre 1916).

1916

Description physique :
Importance matérielle : 1 pièce.
Particularité physique : noir et blanc - numérique

34Fi649-34Fi669 Photographies aériennes prises en moyenne altitude / grande échelle ou au sol.

1916-1918

34Fi663 Aisne.

s.d.

Description physique :
Importance matérielle : 4 pièces : 3 tirages papier et 1 photo numérique.
Particularité physique : tirage papier - noir et blanc
Dimensions : 23,8x17,9 cm

Particularités :
Tirages de planche contact.

Soissons. Vues aériennes avec la cathédrale Saint-Gervais-et-Saint-Protais et l'Aisne.

Caractéristiques matérielles et contraintes techniques :
Nombreuses pliures, déchirures et lacunes.

34Fi649 Indre.

s.d.

Description physique :
Importance matérielle : 1 pièce.
Particularité physique : tirage papier - noir et blanc
Dimensions : 6x13 cm

Particularités :
Tirage de planche contact.

Église Saint-André et rue Saint-Luc à Châteauroux.

Caractéristiques matérielles et contraintes techniques :
Petite pliure.

34Fi650-34Fi653 Marne.

1916

34Fi650-34Fi652 Reims.

1916

34Fi650 Ensemble de la ville.

s.d.

Description physique :
Importance matérielle : 7 pièces : 5 tirages papier et 2 photos numériques.
Particularité physique : tirage papier - noir et blanc - numérique
Dimensions : 12,8x18 cm

Particularités :
Tirage de planche contact.

34Fi651 Cathédrale Notre-Dame.

s.d.

Description physique :
Importance matérielle : 11 pièces : 6 tirages papier et 5 photos numériques.
Particularité physique : tirage papier - noir et blanc - numérique
Dimensions : 9x12,8 cm à 17,8x24 cm

Particularités :
Tirages de planches contact.

Vues aériennes de la cathédrale. Protections extérieures et destructions intérieures.

Caractéristiques matérielles et contraintes techniques :
Quelques pliures. 1 tirage très plié et déchiré.

34Fi652 Basilique Sainte-Clotilde.

s.d.

Description physique :
Importance matérielle : 1 pièce.
Particularité physique : noir et blanc - numérique

34Fi653 Sainte-Menehould.

1916

Description physique :
Importance matérielle : 1 pièce.
Particularité physique : tirage papier - noir et blanc
Dimensions : 13x18 cm

Particularités :
Tirage de planche contact.

Vue aérienne (20 juin 1916).

34Fi654-34Fi660 Meurthe-et-Moselle.

s.d.

34Fi654 Badonviller.

s.d.

34Fi655 Dombasle.

s.d.

Description physique :
Importance matérielle : 2 pièces (doublon).
Particularité physique : tirage papier - noir et blanc
Dimensions : 9x14 cm

Particularités :
Tirages de planches contact.

Vue générale depuis la rue des usines Solvay.

Caractéristiques matérielles et contraintes techniques :
Bords et coins abîmés. Quelques roussures.

34Fi656-34Fi660 Lunéville.

s.d.

34Fi656 Château.

s.d.

Description physique :
Importance matérielle : 1 pièce.
Particularité physique : tirage papier - noir et blanc
Dimensions : 18,2x23,9 cm

Particularités :
Tirage de planches contact.

Vue aérienne du château et des abords.

Caractéristiques matérielles et contraintes techniques :
Coins cornés et coin supérieur droit manquant.

34Fi657 Édifices religieux.

s.d.

Description physique :
Importance matérielle : 8 pièces (dont 2 doublons).
Particularité physique : tirage papier - noir et blanc
Dimensions : 6x13 cm

Particularités :
Tirages de planches contact.

Église Jeanne d'Arc, construite en béton armé. Église Saint-Jacques. Synagogue détruite.

34Fi658 Places.

s.d.

Description physique :
Importance matérielle : 8 pièces (dont 3 doublons).
Particularité physique : tirage papier - noir et blanc
Dimensions : 6x13 cm

Particularités :
Tirages de planches contact.

Place Léopold. Place des Carmes et la statue de l'abbé Grégoire. Square de l'Hôtel de Ville et monuments des Combattants de 70.

34Fi659 Gare.

s.d.

Description physique :
Importance matérielle : 3 pièces (dont 1 doublon).
Particularité physique : tirage papier - noir et blanc
Dimensions : 6x13 cm

Particularités :
Tirages de planches contact.

Sur les quais, on aperçoit des permissionnaires.

Caractéristiques matérielles et contraintes techniques :
Déchirure.

34Fi660 Autres bâtiments détruits.

s.d.

Description physique :
Importance matérielle : 4 pièces (dont 2 doublons).
Particularité physique : tirage papier - noir et blanc
Dimensions : 6x13 cm et 8,5x12,5 cm

Particularités :
Tirages de planches contact.

Maisons près d'un pont sur la Meurthe ou la Vezouze. Autre quartier.

34Fi661-34Fi662 Meuse.

s.d.

Verdun.

34Fi661 Vues aériennes.

s.d.

Description physique :
Importance matérielle : 12 pièces : 10 tirage papier et 2 photos numériques.
Particularité physique : tirage papier - noir et blanc - numérique
Dimensions : 13x18 cm

Particularités :
Tirage de planches contact.

34Fi662 Bâtiments détruits.

s.d.

Description physique :
Importance matérielle : 5 pièces.
Particularité physique : tirage papier - noir et blanc
Dimensions : 4,5x6,8 cm à 12,7x17,8 cm

Particularités :
Tirages de planches contact.

Immeubles en bord de la Meuse. Bâtiment non identifié avec un homme posant au milieu des ruines, peut-être un soldat. Église.

34Fi664-34Fi665 Nord.

s.d.

34Fi664 Dunkerque.

s.d.

Description physique :
Importance matérielle : 1 pièce.
Particularité physique : tirage papier - noir et blanc
Dimensions : 9x14 cm

Particularités :
Tirage de planche contact.

Le port. Au premier plan, des voiliers amarrés et en arrière-plan, le beffroi de l'hôtel de ville.

34Fi665 Bray-Dunes.

s.d.

Description physique :
Importance matérielle : 1 pièce.
Particularité physique : tirage papier - noir et blanc
Dimensions : 9x14 cm

Particularités :
Tirage de planche contact.

La plage. Quelques soldats s'y promènent.

34Fi658 - Lunéville

34Fi665 – Bray-Dunes

34Fi666 Oise.

s.d.

Description physique :
Importance matérielle : 1 pièce.
Particularité physique : noir et blanc - numérique
Château de Pierrefonds.

34Fi667-34Fi669 Somme.

1916

34Fi667 Abbeville.

s.d.

Description physique :
Importance matérielle : 1 pièce.
Particularité physique : noir et blanc - numérique
Dimensions : 9x14 cm

Particularités :
Tirage de planche contact.

Place de l'amiral Courbet. En arrière-plan, plusieurs immeubles endommagés et au centre, un monument commémoratif dédié à l'amiral Courbet.

Caractéristiques matérielles et contraintes techniques :
Pliures. Tache.

Personne : COURBET, Amédée Anatole Prosper

34Fi668 Amiens.

s.d.

Description physique :
Importance matérielle : 3 pièces : 2 tirages papier et 1 photo numérique.
Particularité physique : tirage papier - noir et blanc - numérique
Dimensions : 18x23,9c m

Particularités :
Tirages de planches contact.

Vue aériennes, avec la cathédrale et le cirque municipal.

Caractéristiques matérielles et contraintes techniques :
Pliures et coins cornés. Tache.

34Fi669 Bois de Hem (3 août 1916).

1916

Description physique :
Importance matérielle : 1 pièce.
Particularité physique : tirage papier - noir et blanc
Dimensions : 13x18 cm

Particularités :
Tirage de planches contact.

34Fi670-34Fi680 Belgique.

1918

34Fi670 Abeele.

s.d.

Description physique :
Importance matérielle : 1 pièce.
Particularité physique : tirage papier - noir et blanc
Dimensions : 14x9 cm

Particularités :
Tirage de planche contact.

Moulin détruit.
Abeele est principalement situé dans la commune belge de Poperinghe et pour une petite partie dans la commune française de Boeschepe.

34Fi671-34Fi672 Bruges.

s.d.

34Fi671 Vues aériennes.

s.d.

Description physique :
Importance matérielle : 2 pièces.
Particularité physique : noir et blanc - numérique

34Fi672 Édifices publics et autres lieux.

s.d.

Description physique :
Importance matérielle : 5 pièces.
Particularité physique : tirage papier - noir et blanc
Dimensions : 9,4x14 cm

Particularités :
Tirages de planches contact.

Porte de la ville. Un canal. Le beffroi. Brugse Vrije (Franc de Bruges), hôtel de ville. La Grand-Place (Markt).

Caractéristiques matérielles et contraintes techniques :
Coins cornés.

34Fi673 Bruxelles.

s.d.

Description physique :
Importance matérielle : 1 pièce.
Particularité physique : tirage papier - noir et blanc
Dimensions : 13x18 cm

Particularités :
Tirage de planche contact.

Vue aérienne du palais de justice.

Caractéristiques matérielles et contraintes techniques :
Coins abîmés.

34Fi674 Furnes.

s.d.

Description physique :
Importance matérielle : 3 pièces : 2 tirages papier et 1 photo numérique.
Particularité physique : tirage papier - noir et blanc - numérique
Dimensions : 14x8,8 cm

Particularités :
Tirages de planches contact.

Église en partie détruite.

34Fi675 Ingelmunster.

s.d.

Description physique :
Importance matérielle : 2 pièces : 1 tirage papier et 1 photo numérique.
Particularité physique : tirage papier - noir et blanc - numérique
Dimensions : 9x14,1 cm

Particularités :
Tirage de planche contact.

Voie ferrée et pont détruits.

Caractéristiques matérielles et contraintes techniques :
Coins abîmés.

34Fi676 Ostende.

s.d.

Description physique :
Importance matérielle : 2 pièces.
Particularité physique : tirage papier - noir et blanc
Dimensions : 23x16,7 cm

Particularités :
Tirages de planches contact.

Vues aériennes du bord de mer avec la plage et de l'église Saints-Pierre-et-Paul.

Caractéristiques matérielles et contraintes techniques :
Coins et bords abîmés. Déchirure.

34Fi677 Roulers.

1918

Description physique :
Importance matérielle : 2 pièces.
Particularité physique : noir et blanc - numérique

Vue aérienne et bâtiments détruits à Rumbeke (annotation « Rombek » au verso), section de la ville de Roulers.

34Fi678 Ypres.

1918

Description physique :
Importance matérielle : 17 pièces : 14 tirages papier (dont 2 doublons) et 3 photos numériques.
Particularité physique : tirage papier - noir et blanc - numérique
Dimensions : 9x14 cm à 12x18 cm

Particularités :
Tirages de planches contact.

Vues de bâtiments détruits, dont l'église Saint-Martin, la halle aux draps et autres bâtiments non identifiés (1918 et s.d.).

Caractéristiques matérielles et contraintes techniques :
Coins et bords abîmés. Un coin manquant. Déchirure.

34Fi679 Ligne Hindenburg.

s.d.

Description physique :
Importance matérielle : 3 pièces : 2 tirages papier et 1 photo numérique.
Particularité physique : tirage papier - noir et blanc - numérique
Dimensions : 9x14 cm

Particularités :
Tirages de planches contact.

Un abri. Destruction sur la route d'Ypres à Roulers.
La ligne Hindenburg est un système de défenses et de fortifications construit par les forces armées allemandes durant l'hiver 1916-1917 au nord-est de la France. La ligne s'étend sur près de 160 km, de Lens, près d'Arras (Pas-de-Calais), jusqu'à l'Aisne, près de Soissons, avec également une petite partie belge entre Nieuport et Ypres.

Caractéristiques matérielles et contraintes techniques :
Pliures et coin corné.

34Fi680 Waereghem.

1918

Description physique :
Importance matérielle : 1 pièce.
Particularité physique : noir et blanc - numérique

Vue aérienne (26 octobre 1918).

34Fi681-34Fi687 Lieux non identifiés.

1916-1917

34Fi681 Photographies aériennes prises en haute altitude / petite échelle.

1916

Description physique :
Importance matérielle : 2 pièces.
Particularité physique : noir et blanc - numérique

Secteur nommé « La Carrière » (7 août 1916).

34Fi682 Photographies aériennes prises en moyenne altitude / grande échelle.

s.d.

Description physique :
Importance matérielle : 24 pièces : 14 tirages papier et 10 photos numériques.
Particularité physique : tirage papier - noir et blanc - numérique
Dimensions : 9x12,8 cm à 23,9x18 cm

Particularités :
Tirages de planches contact.

Les bâtiments détruits et les impacts de bombes sont très visibles.

Caractéristiques matérielles et contraintes techniques :
Quelques pliures, coins cornés. Déchirures.

34Fi686

34Fi683-34Fi687 Photographies prises au sol.

s.d.

34Fi683-34Fi684 Lieux ayant subi des destructions.

s.d.

34Fi683 Rues et bâtiments.

s.d.

Description physique :
Importance matérielle : 16 pièces : 16 tirages papier (dont 1 doublon) et 2 photos numériques.
Particularité physique : tirage papier - noir et blanc - numérique
Dimensions : 9x14 cm à 13x18 cm

Particularités :
Tirages de planches contact.

Vues notamment d'édifices religieux en ruines.

34Fi684 Autres lieux bombardés.

s.d.

Description physique :
Importance matérielle : 5 pièces (dont 1 doublon).
Particularité physique : tirage papier - noir et blanc
Dimensions : 11,2x16,7 cm à 13x18 cm

Particularités :
Tirages de planches contact.

34Fi685-34Fi686 Lieux civils intacts.

s.d.

34Fi685 Bâtiments et zones rurales.

s.d.

Description physique :
Importance matérielle : 5 pièces.
Particularité physique : tirage papier - noir et blanc
Dimensions : 5,3x4 cm et 13x18 cm

Particularités :
Tirage de planche contact et tirage papier.

34Fi686 Sous la neige.

s.d.

Description physique :
Importance matérielle : 16 pièces (dont 1 doublon).
Particularité physique : tirage papier - noir et blanc
Dimensions : De 9x12,8 cm à12,8x17,8 cm

Particularités :
Tirages de planches contact.

Caractéristiques matérielles et contraintes techniques :
Pliures, déchirures et coins abîmés.

34Fi687 Lieux de présence militaire.

s.d.

Description physique :
Importance matérielle : 16 pièces (dont 1 doublon).

Particularité physique : tirage papier - noir et blanc
Dimensions : 8x11 cm à 13x18 cm

Particularités :
Tirages de planches contact.

Cantonnements et sites dans lesquels apparaissent des militaires.

Caractéristiques matérielles et contraintes techniques :
Pliures, déchirures et coins abîmés.

34Fi688-34Fi692 Matériels.

1917

34Fi688 Artillerie lourde.

1917

Description physique :
Importance matérielle : 30 pièces : 21 tirages papier (dont 5 doublons) et 9 photos numériques.
Particularité physique : tirage papier - noir et blanc - numérique
Dimensions : 4,4x10,7 cm à 11,4x16,8 cm

Particularités :
Tirages de planches contact.

Obusier de 400 mm sur voie ferrée. Canons. Défense contre l'aviation (DCA). Transports par convois militaires, dont un « 164 » de marine (8 m de long, portée 20 km). Déplacement de tanks à Champlieu (Oise) (24 juillet 1917). Matériels détruits.

Caractéristiques matérielles et contraintes techniques :
Pliures, déchirures et coins abîmés.

34Fi689-34Fi692 Moyens de transport.

s.d.

34Fi689 Véhicules automobiles.

s.d.

Description physique :
Importance matérielle : 4 pièces : 1 tirage papier et 3 photos numériques.
Particularité physique : tirage papier - noir et blanc - numérique
Dimensions : 12x18 cm

Particularités :
Tirage de planches contact.

Camions et autres véhicules sous la neige.

Caractéristiques matérielles et contraintes techniques :
Émulsion altérée et jaunie.

34Fi690 Trains.

s.d.

Description physique :
Importance matérielle : 4 pièces : 2 tirages papier et 2 photos numériques.
Particularité physique : tirage papier - noir et blanc - numérique
Dimensions : 9x14,3 cm

Particularités :
Tirages de planches contact.

Sur l'une des photos, un soldat canadien pose devant une locomotive.

Caractéristiques matérielles et contraintes techniques :
Coin manquant. Coins abîmés.

34Fi691 Navires et sous-marin.

s.d.

Description physique :
Importance matérielle : 4 pièces : 2 tirages papier et 2 photos numériques.
Particularité physique : tirage papier - noir et blanc - numérique
Dimensions : 11x6,7 cm à 12,2x17,7 cm

Particularités :
Tirages de planches contact.

Caractéristiques matérielles et contraintes techniques :
Émulsion altérée. Coins abîmés.

34Fi692 Pigeonniers de campagne.

s.d.

Description physique :
Importance matérielle : 3 pièces.
Particularité physique : tirage papier - noir et blanc
Dimensions : 8,4x11,2 cm à 9,2x14,4 cm

Particularités :
Tirages de planches contact.

Il s'agit d'un camion de transport de pigeons voyageurs. Un soigneur s'occupe des pigeons, perchés sur le toit du camion. Une partie d'entre eux s'envole.

Caractéristiques matérielles et contraintes techniques :
Pliures, coins abîmés. Taches.

34Fi693-34Fi703 Aéronautique.

1917

34Fi693-34Fi695 Aérodromes.

s.d.

34Fi693 Vues aériennes.

s.d.

Description physique :
Importance matérielle : 10 pièces : 5 tirages papier et 5 photos numériques.
Particularité physique : tirage papier - noir et blanc - numérique
Dimensions : 9,5x14,7 cm à 13x18 cm

Particularités :
Tirages de planches contact.

Des hangars et des avions au sol sont visibles.

Caractéristiques matérielles et contraintes techniques :
Coins abîmés.

34Fi694 Vues prises au sol.

s.d.

Description physique :
Importance matérielle : 8 pièces : 6 tirages papier et 2 photos numériques.
Particularité physique : tirage papier - noir et blanc - numérique
Dimensions : 9x13 cm 1,5x18 cm

Particularités :
Tirages de planches contact.

Caractéristiques matérielles et contraintes techniques :
Coins cornés. Déchirures.

34Fi695 Incendie de hangars.

s.d.

Description physique :
Importance matérielle : 8 pièces : 7 tirages papier (dont 3 doublons) et 1 photo numérique.
Particularité physique : tirage papier - noir et blanc - numérique
Dimensions : 9,5x14 cm à 13x18 cm

Particularités :
Tirages de planches contact.

Caractéristiques matérielles et contraintes techniques :
Coins cornés. Déchirures. Taches.

34Fi696-34Fi699 Avions.

s.d.

34Fi696-34Fi697 Au sol.

s.d.

34Fi696 Vues d'ensemble des appareils.

s.d.

Description physique :
Importance matérielle : 16 pièces : 15 tirages papier (dont 6 doublons) et 1 photo numérique.
Particularité physique : tirage papier - noir et blanc - numérique
Dimensions : 4,5x11,5 cm à 13x18 cm

Particularités :
Tirages de planches contact.

À noter, l'escadrille de Nieuport.

Caractéristiques matérielles et contraintes techniques :
Coins abîmés. Déchirures.

34Fi697 Vues avec les aviateurs.

s.d.

Description physique :
Importance matérielle : 15 pièces : 9 tirages papier (dont 3 doublons) et 6 photos numériques.
Particularité physique : tirage papier - noir et blanc - numérique
Dimensions : 5x12,8 cm à 12,8x18 cm

Particularités :
Tirages de planches contact.

Au verso d'une photo, indication suivante : La Bénardière, pilote. Duphant, observateur.

Caractéristiques matérielles et contraintes techniques :
Coins abîmés. Émulsion altérée. Nombreuses déchirures. Un des tirages a été crayonné au stylo bleu.

34Fi698 En vol.

s.d.

Description physique :
Importance matérielle : 5 pièces : 3 tirages papier (dont 1 doublon) et 2 photos numériques.
Particularité physique : tirage papier - noir et blanc - numérique
Dimensions : 4,4x12 cm à 13x17,8 cm

Particularités :
Tirages de planches contact.

34Fi696

34Fi697

34Fi699 Crashs.

s.d., 1917

Description physique :
Importance matérielle : 23 pièces : 19 tirages papier (dont 3 doublons) et 4 photos numériques.
Particularité physique : tirage papier - noir et blanc - numérique
Dimensions : 4,5x12,8 cm à 13x18 cm

Particularités :
Tirages de planches contact.

Vues aériennes d'avions touchés en chute libre (s.d. et 17 mars 1917). Avions endommagés au sol. Aviateur mort.

Caractéristiques matérielles et contraintes techniques :
Quelques déchirures. Bords et coins abîmés. Taches.

34Fi700 Aérostat.

s.d.

Description physique :
Importance matérielle : 3 pièces : 2 tirages papier et 1 photo numérique.
Particularité physique : tirage papier - noir et blanc - numérique
Dimensions : 8,5x12 cm à 12,8x17,8 cm

Particularités :
Tirages de planches contact.

Au verso d'une photo, indication suivante : Une saucisse.

34Fi701 Parachutage.

s.d.

Description physique :
Importance matérielle : 1 pièce.
Particularité physique : tirage papier - noir et blanc
Dimensions : 9,4x14 cm

Particularités :
Tirages de planches contact.

Atterrissage d'un parachute avec une grosse caisse, des soldats se précipitent pour la réceptionner.

34Fi702 Matériels de prise de vue aérienne.

s.d.

Description physique :
Importance matérielle : 3 pièces.
Particularité physique : noir et blanc - numérique

34Fi703 Panneaux d'information.

s.d.

Description physique :
Importance matérielle : 2 pièces.
Particularité physique : noir et blanc - numérique

Silhouettes d'avions français et étrangers. Code de signaux par panneaux.

34Fi704-34Fi718 Soldats.

s.d.

34Fi704 Mouvements de troupes.

s.d.

Description physique :
Importance matérielle : 5 pièces : 2 tirages papier et 3 photos numériques.
Particularité physique : tirage papier - noir et blanc - numérique
Dimensions : De 6,8x11,3 cm à 9,5x15 cm

Particularités :
Tirages de planches contact.

Caractéristiques matérielles et contraintes techniques :
Pliures et coins abîmés.

34Fi705 Revue des troupes et décoration de soldats.

s.d.

Description physique :
Importance matérielle : 11 pièces : 6 tirages papier et 5 photos numériques.
Particularité physique : tirage papier - noir et blanc - numérique
Dimensions : 6,2x10,7 cm à 13x18 cm

Particularités :
Tirages de planches contact.

Au verso d'une photo (pièce n° 11), indication suivante : Dumesnil, ministre de la guerre.
Jacques-Louis Dumesnil a été sous-secrétaire d'État à l'Aéronautique militaire et maritime du 12 septembre 1917 au 9 janvier 1919 dans les gouvernements Paul Painlevé et Georges Clemenceau.

Caractéristiques matérielles et contraintes techniques :
Pliures, coins abîmés.

Personne : DUMESNIL, Jacques-Louis

34Fi706 Entrainement militaire.

s.d.

Description physique :
Importance matérielle : 15 pièces : 14 tirages papier (dont 1 doublon) et 1 photo numérique.
Particularité physique : tirage papier - noir et blanc - numérique
Dimensions : 4,3x12,8 cm à 17,8x13 cm

Particularités :
Tirages de planches contact et tirages avec verso imprimé "carte postale".

Soldats s'entrainant au maniement des armes, notamment de fusils mitrailleurs. Charge à cheval. Déminage. Entretien d'une sirène d'alarme.

34Fi707 Travaux.

s.d.

Description physique :
Importance matérielle : 7 pièces : 3 tirages papier et 4 photos numériques.
Particularité physique : tirage papier - noir et blanc - numérique
Dimensions : 4,7x11 cm à 12,8x18 cm

Particularités :
Tirages de planches contact.
Il s'agit essentiellement de travaux de déblaiement et de remise en route des communications télégraphiques.

Caractéristiques matérielles et contraintes techniques :
Bords et coins abîmés. Pliures.

34Fi708-34Fi710 Cantonnement.

s.d.

34Fi708 Sous la neige.

s.d.

Description physique :
Importance matérielle : 6 pièces.
Particularité physique : tirage papier - noir et blanc
Dimensions : 8,7x10,7 cm à 13x17,8 cm

Particularités :
Tirages de planches contact.

Caractéristiques matérielles et contraintes techniques :
Bords et coins abîmés. Pliures. Taches.

34Fi709 Au repos.

s.d.

Description physique :
Importance matérielle : 19 pièces : 12 tirages papier et 7 photos numériques.
Particularité physique : tirage papier - noir et blanc - numérique
Dimensions : 4,4x6,6 cm à 18x12,9 cm

Particularités :
Tirages de planches contact.

Soldats près de leur baraquement, durant les repas, faisant leur lessive, pêchant, se baignant, sur la plage ou encore dormant dans une voiture.

Caractéristiques matérielles et contraintes techniques :
Bords et coins abîmés. Pliures. Lacune. Taches.

34Fi710 En compagnie d'animaux.

s.d.

Description physique :
Importance matérielle : 5 pièces : 4 tirages papier et 1 photo numérique.
Particularité physique : tirage papier - noir et blanc - numérique
Dimensions : 11,5x8,5 cm à 15x20 cm

Particularités :
Tirages de planches contact.

Des chevaux dans une église transformée en écurie. Des chevaux s'abreuvant dans un bras de cours d'eau. Soldats avec un jeune chien sous la neige. Groupe de soldats en hiver avec un jeune chiot blotti dans la veste de l'un des hommes.

Caractéristiques matérielles et contraintes techniques :
Nombreuses pliures, coins abîmés.

34Fi711 Infirmerie militaire.

s.d.

Description physique :
Importance matérielle : 4 pièces (dont 1 doublon).
Particularité physique : tirage papier - noir et blanc
Dimensions : 4,3x11 cm à 8x12 cm

Particularités :
Tirages de planches contact.

Caractéristiques matérielles et contraintes techniques :
Bords et coins abîmés.

34Fi709

34Fi710

34Fi712 Cadavres de soldats.

s.d.

Description physique :
Importance matérielle : 2 pièces.
Particularité physique : noir et blanc - numérique

34Fi713 Enterrements et cimetières.

s.d.

Description physique :
Importance matérielle : 14 pièces : 13 tirages papier et 1 photo numérique.
Particularité physique : tirage papier - noir et blanc - numérique
Dimensions : 4,6x10,7 cm à 14,6x9,3 cm

Particularités :
Tirages de planche contact et tirages papier.

Cérémonie funèbre en plein air. Inhumation d'un [officier]. Cimetières militaires, dont le cimetière anglais à Ypres.

Caractéristiques matérielles et contraintes techniques :
Coins abîmés et lacunaires. Taches.

34Fi714 Défilés militaires.

s.d.

Description physique :
Importance matérielle : 3 pièces.
Particularité physique : tirage papier - noir et blanc
Dimensions : 5,3x10,7 cm à 12,9x17,8 cm

Particularités :
Tirages de planche contact et tirages papier.

Défilés de fanfares avec tambours français et cuivres américains. [Défilé de la victoire], avec troupes passant devant les drapeaux de la France, des États-Unis et de la Pologne.

Caractéristiques matérielles et contraintes techniques :
Coins abîmés. Petites pliures. Tache.

34Fi715 Soldats coloniaux.

s.d.

Description physique :
Importance matérielle : 5 pièces : 3 tirages papier et 2 photos numériques.
Particularité physique : tirage papier - noir et blanc - numérique
Dimensions : 4x5 cm et 8,5x13 cm

Particularités :
Tirage de planche contact et tirage papier.

Soldats sénégalais et indochinois.
À signaler, la photo d'un ensemble de personnages, de têtes et de silhouettes creusés et sculptés dans la roche. Au verso, annotation « Méricourt ». Trois soldats, dont un tirailleur colonial, posent près de la paroi. Parmi les sculptures figurent des militaires assis, la silhouette d'une femme nue, une tête de mort et un diable tenant la tête tranchée d'un [homme politique].

Caractéristiques matérielles et contraintes techniques :
Pliures et coins abîmés.

34Fi716-34Fi717 Soldats alliés d'origine étrangère.

s.d.

34Fi716 Soldats américains.

s.d.

Description physique :
Importance matérielle : 7 pièces : 5 tirages papier et 2 photos numériques.
Particularité physique : tirage papier - noir et blanc - numérique
Dimensions : 4,4x10,5 cm à 6,8x11,3 cm

Particularités :
Tirages de planches contact.

Sur des navires. Mouvements de troupes. En compagnie d'autres soldats.

Caractéristiques matérielles et contraintes techniques :
Bords et coins abîmés. Pliures et déchirures. Émulsion altérée.

34Fi717 Soldats australiens.

s.d.

Description physique :
Importance matérielle : 1 pièce.
Particularité physique : tirage papier - noir et blanc
Dimensions : 9,4x14,2 cm

Particularités :
Tirage de planches contact.
Groupe de soldats australiens autour de la locomotive d'un train en gare d'Ingelmunster (Belgique).

Caractéristiques matérielles et contraintes techniques :
Nombreuses pliures, coins abîmés.

34Fi718 Prisonniers allemands.

s.d.

Description physique :
Importance matérielle : 6 pièces.
Particularité physique : tirage papier - noir et blanc
Dimensions : 4,5x10,7 cm à 13x18 cm

Particularités :
Tirage de planches contact.

Caractéristiques matérielles et contraintes techniques :
Coins abîmés. Pliures.

34Fi719-34Fi722 Photographies réalisées par Francis Gabriel Mouchiroud.

Années 1930-1960

Biographie ou Histoire :

Fils cadet d'Auguste Mouchiroud et Louise Figuet, Francis Gabriel Mouchiroud est né à Lyon le 31 décembre 1922 à Lyon 2e.

Élevé dans le quartier Saint-Nizier à Lyon, sa famille vivant et travaillant entre la rue Grenette et la place d'Albon, le jeune Gabriel y a grandi heureux, partageant son temps entre l'école, les jeux avec ses camarades de classe sur les bords de la Saône toute proche, son adhésion aux scouts de France et les coups de main à son père au studio. C'est sans doute la fréquentation du métier paternel qui lui a donné le goût de la photographie, amateur dans un premier temps, à immortaliser des bâtiments ou scènes de la vie lyonnaise, puis de manière professionnelle ensuite, avec la reprise du studio d'Albon en 1957.

En novembre 1946, Gabriel Mouchiroud épouse Simonne Paulette Chapuis, avec laquelle il fonde rapidement une nombreuse famille. Comme il l'avait été jeune par son propre père, ses enfants sont à leur tour mis à contribution et ils se souviennent avec nostalgie des heures studieuses à recouper les tirages photographies ou celles, bien plus libres et aventureuses, à parcourir les allées encore vides des salons commerciaux et autres foires, où leur père prenait en photo avant leur ouverture, les stands, les installations et les produits.

Lorsqu'il cesse son activité dans les années 1990, Gabriel Mouchiroud quitte le 2e arrondissement de Lyon et déménage en emportant avec lui ses négatifs et tirages. Après son décès en 2004, ses archives n'ayant pas été conservées, il ne reste aujourd'hui quasiment rien de sa longue activité professionnelle.

Présentation du contenu :

Photographies réalisées par Gabriel Mouchiroud, en amateur lors de sa jeunesse et de manière professionnelle pour celles datées des années 1960.

Auteur : MOUCHIROUD, Francis Gabriel (photographe)

34Fi719 Ecosse.

Années 1930

Description physique :

Importance matérielle : 1 pièce.
Particularité physique : tirage papier - noir et blanc
Dimensions : 17,5x12 cm

Château accueillant des scouts.

Caractéristiques matérielles et contraintes techniques :

Très abîmée. Deux importantes pliures. Taches.

34Fi720-34Fi721 Lyon.

Années 1940-1960

34Fi720 Vues et scène dans la ville.

Années 1940

Description physique :

Importance matérielle : 4 pièces.
Particularité physique : tirage papier - noir et blanc
Dimensions : 8,5x6 cm à 9x12 cm

Particularités :

Tirages de planches contact et tirages photographiques.

Charrette transportant des dames jeannes de [vin]. Vue de la tour métallique de Fourvière depuis la colline de la Croix-Rousse. Pont Wilson détruit par les Allemands en septembre 1944. Façade de l'église Saint-Nizier.

Caractéristiques matérielles et contraintes techniques :

Importante pliure centrale sur l'une des photos.

34Fi721 Gala dans les salons de l'Hôtel de ville de Lyon.

Années 1960

Description physique :
Importance matérielle : 64 pièces.
Particularité physique : tirage papier - noir et blanc
Dimensions : 13x18 cm

Défilé de mode féminine, orchestre type "big band", exhibition de danseurs (flamenco, classique) et numéro de jonglage.

Caractéristiques matérielles et contraintes techniques :
Quelques taches. Émulsion altérée. Précédemment conditionnées et parfois collées dans un album photo de mauvaise qualité.

34Fi722 Lourdes.

Années 1960

Description physique :
Importance matérielle : 2 pièces.
Particularité physique : tirage papier - noir et blanc
Dimensions : 18,7x16,8 cm (photo) et 24x18 cm (cadre)

Procession. Une promenade piétonne en bord du Gave de Pau avec malades en fauteuils, religieuses et pèlerins.

Caractéristiques matérielles et contraintes techniques :
Bords et coins abîmés. Quelques taches.

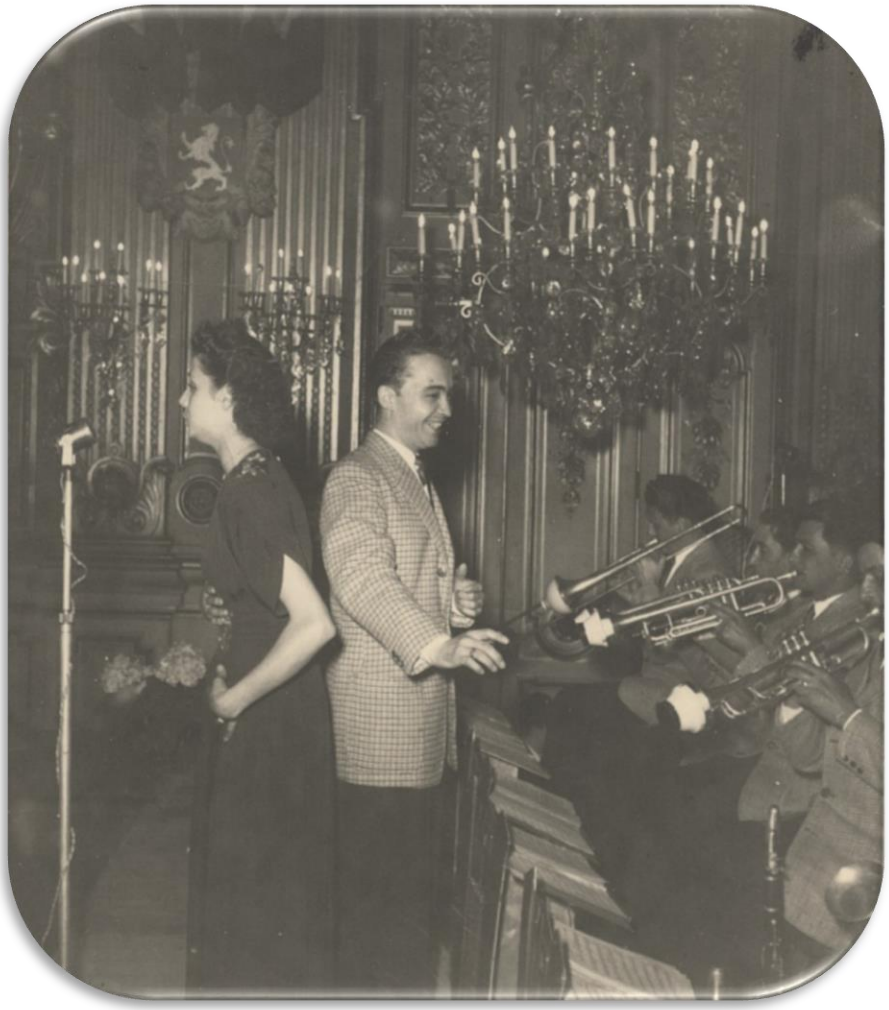

34Fi721

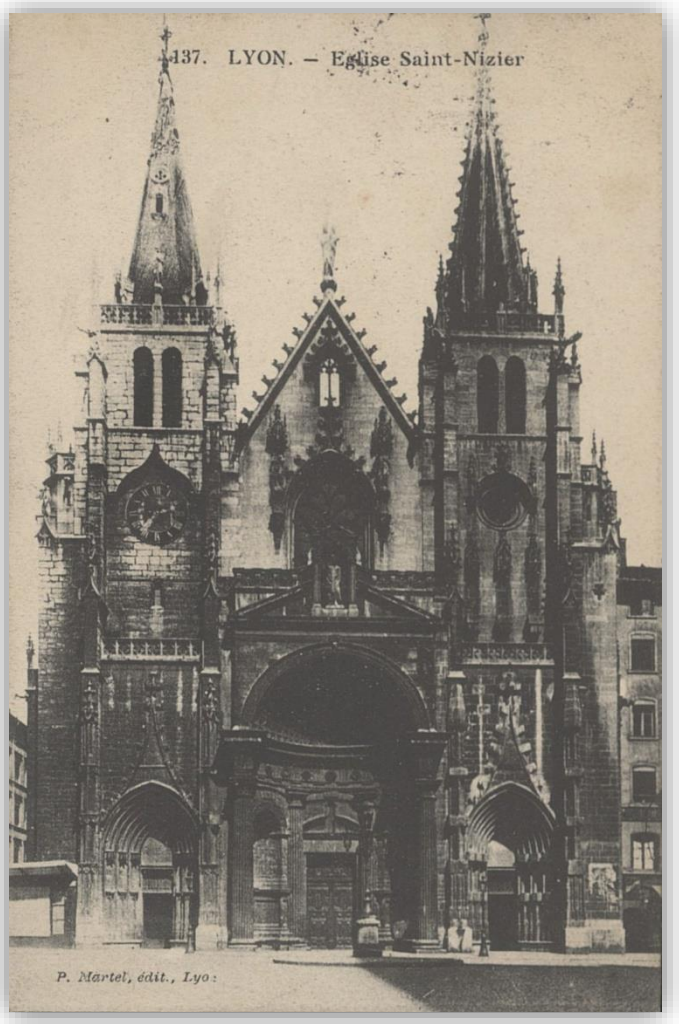

34Fi21

34Fi720

34Fi723 Albums des cartes postales.

s.d.

Description physique :
Importance matérielle : 2 pièces.

Albums d'origine ayant contenu les cartes postales (34Fi1-615). L'un dispose d'une couverture grenat et l'autre, grise avec fleurs de glycine peintes. Conservés pour leur caractère esthétique.